ANO 5 - NÚMERO 51 - DEZEMBRO DE 2019

CEP DIGITAL

REVISTA DIGITAL DO **CLUBE ESPORTIVO DA PENHA**

POSSE
2019

DESTAQUES › CHEGADA DO PAPAI NOEL › CONFRATERNIZAÇÃO DO TÊNIS › XX FESTIVAL DE NATAÇÃO

ILHA ENCANTADA

Trazendo o Hawaii até você!

07 FEV SEXTA

21:00h

ESPAÇO ILHA

BILHETERIA OFICIAL

SECRETARIA DO CLUBE

ticket360

[illegible] e entretenimento através de um click!

☎ 11 95550.6578

ATRAÇÕES MUSICAIS

DJ. AKEEN

ESCOLA DE SAMBA

BLOQUINHO

Open Bar e Open Food

Drinks e Caipirinha à Vontade!

Rolha Livre

WWW.CEPENHA.COM.BR

(11) 95788-4137

☎ 2082-7244

4 Palavra do Presidente

5 Matéria de Capa - Posse 2019

9 Roteiro Cultural - Memorial da Resistência de São Paulo

10 Chegada do Papai Noel

12 Confraternização do Tênis

13 XX Festival de Natação

14 Relatório de Obras

15 Conselho Deliberativo

16 Leia e Reflita

17 Crônicas

18 Retratos do Cotidiano

19 Radar - Fotos de Associados

20 Agenda - Próximos Eventos

21 Túnel do Tempo

Expediente

CEP DIGITAL

Revista Digital do
Clube Esportivo da Penha
Ano 5 - Número 51 - Dezembro de 2019

Gestão
Afonso Celso Lenzi

Editor-Chefe
Adair Cortez

Editor-Assistente
Sebastião Pinto Braga

Periodicidade
Mensal

Mailing de Distribuição
10.000

Marketing
Luiz Fernando Mordenti
Alexandre Ribeiro Mourão

Publicidade
Larissa- 11 2082.7244
marketing@cepenha.com.br

Fotografia e Artes
Sebastião Pinto Braga
Larissa Dias

Redação e Contatos

Rua Capitão João Cesário, 354
Penha - SP (Portaria de Pedestres)
Rua Armando Cardoso Alves, 106
Penha - SP (Portaria de Veículos)

www.cepenha.com.br
cep@cepenha.com.br
facebook.com/cepenha
11 2082.7244

Uma nova Jornada

Luiz Carlos Picone de Araújo
Presidente

Foi com muita alegria que mais uma vez tive a honra de ser escolhido para dirigir a Diretoria Administrativa de nosso Clube para o triênio 2019/2022.

Será um grande desafio manter a excelência de administração implementada pelo meu antecessor Presidente Afonso Celso Lenzi e Diretoria com o apoio de Renato Mordenti Filho e João Batista Pereira à frente do Conselho Deliberativo. A eles o nosso reconhecimento e gratidão pelo belíssimo trabalho realizado em suas gestões.

Muitos desafios virão, mas tenho certeza que poderei contar com o apoio de uma Diretoria e Conselheiros engajados e coesos no objetivo de oferecer aos nossos associados e familiares um clube moderno e dinâmico, porém mantendo as tradições de nossa comunidade.

No próximo ano completaremos 90 anos e será um ano de muitas comemorações e júbilo, por termos alcançado este marco importante e contarmos com um quadro associativo participativo e atuante.

Desejo a todos, associados, colaboradores, parceiros e a toda comunidade penhense, um excelente Natal e um 2020 pleno de sucesso e realizações!

Contato:
afonsolenzi@cepenha.com.br

Matéria de Capa

POSSE 2019

A Posse aconteceu no dia 02 de Dezembro (segunda) em nosso Espaço Nobre.

Vereador João Jorge ladeado pelos Presidentes Afonso Celso Lenzi e Luiz Carlos Picone de Araújo.

CEP
PARQUE AQUÁTICO

POSSE 2019

26 DE OUTUBRO

Em cerimônia concorridíssima, foram empossados os dirigentes para o triênio 2019/2022. O Presidente Luiz Carlos Picone de Araújo, Armando Aldrighi Jr., 1° Vice-Presidente e Renato Mordenti Filho, 2° Vice-Presidente, receberam os cumprimentos de amigos, familiares e autoridades.

POSSE 2019

A cerimônia de posse foi conduzida pelo Presidente do Conselho Deliberativo João Batista Pereira e contou com a presença do Presidente Afonso Celso Lenzi que veio transmitir o cargo. Após a diplomação foi oferecido aos presentes um coquetel.
Parabéns aos novos dirigentes, desejamos a todos uma ótima gestão!

Patrocinadores Oficiais

WIZARD
by Pearson

Auto Shopping
CRISTAL

Colégio
Fereguetti

Hikari

Carrera
PROMOÇÕES & EVENTOS

CVC
GUILHERME COTCHING

NILLMOR
Corretora de Seguros

Ford
SouzaRamos

PORTO
SEGURO

IMOBILIÁRIA
RE/MAX
CRECI 3053-J Xavante

Odontoclinic
Penha

RR
SECURITY

BESNI

Agradecemos aos nossos

Patrocinadores
Oficiais

HORÁRIOS DE FUNCIONAMENTO:
Quarta a Segunda
10h00 às 17h30

COMO CHEGAR:
Largo General Osório, 66
Santa Ifigênia, São Paulo - SP

MEMORIAL DA RESISTÊNCIA DE SÃO PAULO

É um museu que preserva as memórias da resistência e da repressão política do estado de São Paulo. Foi inaugurado em 24 de janeiro de 2009 e seu programa museológico está estruturado em procedimentos de pesquisa, salvaguarda (ações de documentação e conservação) e comunicação (exposições e ações educativas e culturais) patrimoniais por meio de seis linhas de ação: Centro de Referência, Lugares da Memória, Coleta Regular de Testemunhos, Exposição, Ação Educativa e Ação Cultural. O edifício onde funciona sediou o Departamento Estadual de Ordem Política e Social do Estado de São Paulo (DEOPS-SP) entre os anos de 1940 a 1983, servindo como uma homenagem aos mártires que lutaram pela democracia no Brasil.

MEMORIAL DA
RESISTÊNCIA
DE SÃO PAULO
SÃO PAULO

Chegada do Papai Noel

CHEGADA DO PAPAI NOEL 2019

Ninguém conseguiu segurar a emoção quando o Papai Noel desceu de helicóptero no Campo do Meio. Foi um dia cheio de atividades para a criançada, com brinquedos infláveis, guloseimas, números de dança com as bailarinas da Academia do Cep, apresentação dos judocas do Cep e muitas outras atividades deliciosas.

Chegada do Papai Noel

CHEGADA DO PAPAI NOEL 2019

O ponto alto do evento foi a apresentação do maravilhoso Coral do Cep, com um repertório com músicas natalinas, números emocionantes. Crianças e familiares posaram para uma foto com o Papai Noel, recordação de bons momentos que serão levados pelo resto de suas vidas. Parabéns ao Depto. Social e equipe pela realização.

CONFRATERNIZAÇÃO DO TÊNIS

O Espaço Ilha ficou lotado com a presença de tenistas e familiares que fizeram a festa anual de confraternização, com premiação dos melhores do ano. A festa adotou um viés ecológico, pois não foram usados copos descartáveis. Parabéns ao Valdir Teles, Ricardo Hashimoto, Maria Inês Mastrogiani e a todos os que contribuíram para o sucesso da festa!

VETERANO B
FEMININO C
MASCULINO D

XX FESTIVAL DE NATAÇÃO

23 de Novembro

Aconteceu dia 23 de Novembro em nossa Piscina Aquecida, onde atletas veteranos e iniciantes mostraram a força da natação em nosso clube. Nadadores de todas as idades participaram do evento, sob os olhares atentos e orgulhosos de pais e avós. Parabéns aos organizadores e a todos os participantes!

CLUBE
ESPORTIVO
PENHA

CLUBE
ESPORTIVO
PENHA
DIVERSÃO

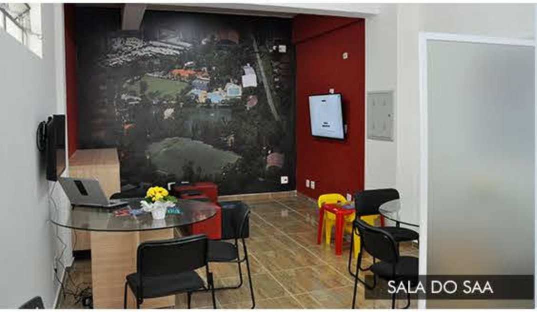

SALA DO SAA

CONCLUÍDA!

CRONOGRAMA DA OBRA

ANÁLISE	PROJETO	EXECUÇÃO	CONCLUÍDA
OK	OK	OK	OK

REFORMA CONCLUÍDA!

CRONOGRAMA DA OBRA

ANÁLISE	PROJETO	EXECUÇÃO	CONCLUÍDA
OK	OK	OK	OK

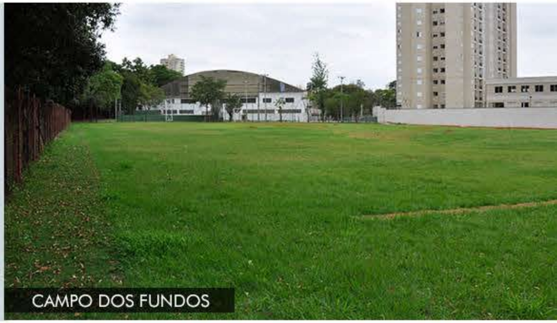

CAMPO DOS FUNDOS

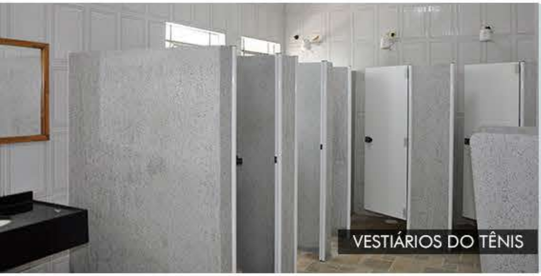

VESTIÁRIOS DO TÊNIS

REFORMA CONCLUÍDA!

CRONOGRAMA DA OBRA

ANÁLISE	PROJETO	EXECUÇÃO	CONCLUÍDA
OK	OK	OK	OK

Caros conselheiros,

É chegado o verão com aumento da presença de sócios e alta temperatura, somos sabedores que ultimamente temos vários casos de sócios com problemas de saúde e alguns praticando esporte.

Hoje pelo trabalho realizado pela direção do clube, temos ambulância, enfermaria atuante, mas nem sempre o resultado no atendimento médico vai acontecer como desejamos.

Vocês como formadores de opiniões e lideres de grupo tem um papel importante na conscientização destes amigos no que se refere a prevenção.

Queremos ver nossos sócios, amigos sempre felizes e com saúde.

Prevenir sempre é o melhor remédio.

Luiz Marcelo Breda Pereira
Vice - Presidente do
Conselho Deliberativo

João Batista Pereira
Presidente do
Conselho Deliberativo

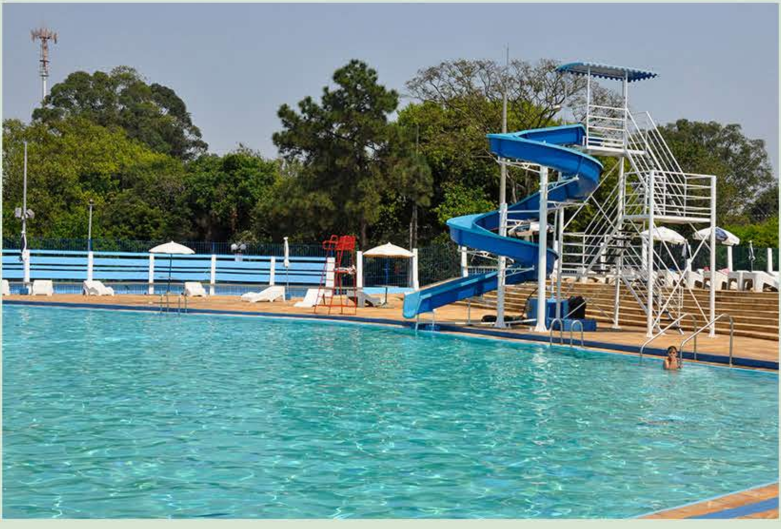

Milagre do Natal

Luiz Carlos Gonzaga
Diretor de Cultura do Cep

Um jovem de 15 anos estava dentro de um ônibus, ele levantou-se e começou a dizer aos passageiros que a vinda do Senhor Jesus estava próxima. Então um homem gritou:

– *Cale a boca moleque!* Você não sabe de nada e esse Jesus nem existe.

O jovem ficou envergonhado e sentou-se. Mas Deus continuou a incomodá-lo para que ele novamente se levantasse e continuasse a falar sobre a vinda de Jesus. E ele obedeceu a voz de Deus e continuou falando:

– *Jesus está voltando se arrependam dos seus maus caminhos e aceita Ele.*

Então o homem se levantou com uma criança nos braços para agredir o jovem, a criança lhe disse:

– *Não bata nele papai ele é um enviado de Deus.*

Então o homem caiu de joelhos e começou a chorar, o jovem lhe perguntou:

– *Porque o senhor está chorando?*

Aquele homem lhe respondeu:

– *Meu filho era mudo e agora está falando...*

Talheres na Mesa

Luiz Carlos Ladeia
Diretor de Cultura do Cep

Fico sonhando com o final do ano, mais do que com o Natal. E coloco na mesa antigos talheres, o suficiente para as bocas de sempre, e em torno, revejo olhos felizes ainda curtindo a expectativa de que embora tardio, o presente simples, pudesse romper a barreira do tempo e chegasse como nossos sonhos. Presente. Diante de tantas ausências fico recordando o que nos reservava o Natal senão muitas vezes a promessa de que, assim que as coisas melhorassem, teríamos aquilo que um desconhecido traria, depois de descer pela chaminé. Até hoje não entendo como ele faria isso. Até porque, se aparecesse naquela casa humilde, sem chaminés, talvez já não viesse de vermelho, aquele vermelho limpo que sempre alimentava expectativa de quem não tinha nada além deles, os sonhos.

E na memória, a figura vestindo sempre um vermelho vivo, impecável, instigava a nossa imaginação e colocava em dúvida a origem de tudo aquilo. Como estar tão limpo, depois de descer por tantas chaminés?

Os talheres permanecem na mesa. As pessoas esperadas abraçam outras que se agregaram com o tempo, e por mais que se esforcem, nunca terão a autenticidade de antes. Os talheres permanecem como o significado de que as partidas foram para sempre, ingratas como sempre, doloridas sempre.

Foi-se a data festiva, os presentes não chegaram, tampouco a melhora tão sonhada. Tira-se mais uma folha do calendário e a mesa permanece posta, como um cartão postal falsificado, vendendo uma imagem plástica, fugaz. Os donos dos lugares não vieram, ainda que convidados, embora isso fosse desnecessário tal convite. A mesa era de todos, mas eles substituíram a presença pela mensagem pasteurizada do correio eletrônico, ou a menos contundente, a voz que tenta despejar justificativas.

A pizza ocupou o lugar da ceia. As velhas imagens vão se tornando esmaecidas, mostradas em frente e verso por versos que há muito deixaram de animar aquelas noites. Morreram as cantigas, as lembranças. Lá fora, luzes piscantes cada vez em número menor ainda resistem, embora sem nada a acrescentar.

Os talheres permanecem na mesa. Mais do que um significado, são provas de que a mutação se faz presente, contundente, sagaz. Os frutos abandonam os galhos e, em chão fértil, geram novas plantas, frutos, sementes. A vida segue a sua cadencia como o rio que vai deixando nas margens aquilo que já não considera importante. Caudaloso ou um simples regato, arrasta vidas como gravetos que as árvores abandonaram com o passar do tempo. Talheres na mesa!

Luiz Carlos Ladeia é cronista, jornalista aposentado e autor dos livros "Troncos Soltos na Água", "A várzea que eu vi", "Os cristais de Magdalena Ríos" e "Passos de Ontem" (Peça teatral publicada em livro, vencedora do Prêmio Literário Cidade do Recife).

RETRATOS DO COTIDIANO

Acabou o Mundial de Clubes!!

Carlos Eduardo Ferreira da Silva

Desde muitos anos atrás, sempre existiu "desafios" para tentar descobrir qual é o melhor do mundo! Desde 1900, nos segundos jogos olímpicos da era moderna em Paris, tínhamos disputas de futebol, até a criação da primeira Copa do Mundo em 1930, nos anos de 1942 e 1946 não foi realizado o torneio, por conta da Segunda Guerra Mundial, e em 1950 veio um dos maiores golpes que sentimos, a derrota no Maracanã de virada para o Uruguai por 2x1 colocou a tristeza no rosto de todos os brasileiros. Com o sucesso da Copa do Mundo de Seleções, os Clubes começaram a se organizar também, uma das primeiras organizações foi a Copa Rio de 1951, vencida pelo Palmeiras, competição que teve o status de Campeão Mundial outorgado ao seu vencedor pelo Comitê Executivo da FIFA em 2014, e Copa Intercontinental, competição disputada entre 1960 e 2004, e que também teve o status de campeão mundial outorgado aos seus vencedores pelo Conselho da FIFA em outubro de 2017. Em 2000 a FIFA começou a organizar os torneios, e como a Copa Rio, também foi disputada em nosso país e dessa vez, vencida pelo Corinthians. Depois de 2000, a próxima foi realizada novamente em 2005, que foi vencida pelo São Paulo, e desde então, os Mundiais seguem o mesmo formato, e seguirá até 2020. Mas a partir dessa data, o sonho ficará um pouco mais difícil de ser alcançado, pois em 2021 na China, ele será disputado por 24 Clubes, ele vai ocorrer entre os meses de Junho e Julho, os clubes serão divididos em 8 grupos com 3 clubes (os melhores de cada grupo avança), 18 dias de competição, e serão 6 estádios sede. As vagas estão divididas da seguinte maneira: 12 para a Europa, 2 para América do Norte e América Central, 2 para Ásia, 2 para África, América do Sul 4 diretas e 1 disputa repescagem contra o melhor da Oceania, mais uma vaga para o atual campeão local. Esse torneio entra no calendário no lugar da Copa das Confederações, uma competição que vinha sendo muito criticada no decorrer dos anos pelo baixo nível técnico de algumas seleções, e baixo público. A FIFA espera faturar entre US$ 650 milhões e US$ 1 bilhão por edição, dividindo 75% do valor aos clubes participantes, 5% para ligas e clubes não participantes e 20% para programas de desenvolvimento ao redor do mundo. Os critérios na Europa e na América do Sul estão em estudos, mas provavelmente seguirão os campeões e vices das últimas quatro edições da Liga dos Campeões e mais os quatro últimos campeões da Liga Europa, enquanto isso na América do Sul os últimos quatro campeões da Libertadores, os últimos quatro campeões da Copa Sul-Americana fazem um play-off para decidir quem disputa a repescagem contra o representante da Oceania. Se for seguido esse modelo de classificação, no mundial de 2021, as "eliminatórias" começariam em 2017 na América, pois se o torneio for em Junho e Julho, a libertadores não teria terminado, e 2018 na Europa pois a Liga dos Campeões termina em Junho, um pouco antes do torneio começar.

Desse modo, os primeiros classificados seriam na Europa Real Madrid, Liverpool, Tottenham, Barcelona (possivelmente, pois o Liverpool é campeão e vice, abriria uma vaga para um terceiro) e na América do Sul, River Plate e Flamengo como campeões da Libertadores e Independiente del Valle e Atlético Paranaense como campeões da Copa Sul-Americana. A FIFA gosta de "inventar" novos formatos, tentando deixar as competições mais atrativas e sempre tentando aumentar seus lucros, pessoalmente prefiro o formato do instinto mundial "Copa Toyota" onde o campeão da Libertadores joga partida única contra o campeão da Liga dos Campeões, deu certo por muitos anos, e todos se programavam para acompanhar.

Hoje, muitos não assistem apenas por saber que seu clube não chegou à final. Será que esse modelo vai funcionar? Não podemos afirmar, mas teremos a certeza que ficará mais difícil conquistar o mundo!

1

2

1 e 2- Aconteceu dia 16/12 no Espaço Ilha um delicioso encontro de todos os colaboradores do nosso Clube, proporcionando momentos de descontração e de integração entre todos os departamentos;

3 e 4- Recebemos dia 15/12 em nosso clube crianças do Instituto Núcleo Cristão, Cidadania e Vida - Lar de Crianças Carentes, que vieram passar um dia em nosso clube, sendo recebidas para um delicioso café da manhã por integrantes do Racha do Escocês;

5 - Nossa Equipe de Voleibol EII-2 foi campeã do G2 do SindiClube em final sensacional em nosso Ginásio Principal.

3

GERMÂNIA CHOPP
CH PP GERM IA PENHA
PARABENIZ NO RACHA DO E
4

5

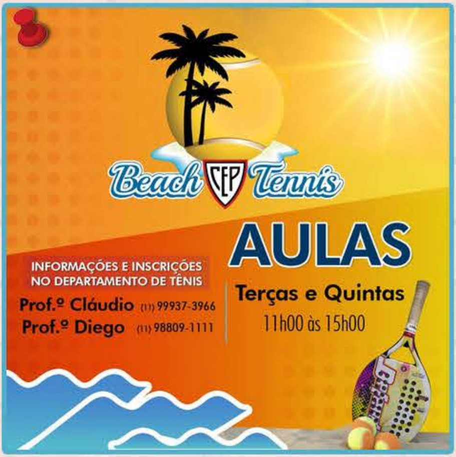

Beach CEP Tennis

AULAS

INFORMAÇÕES E INSCRIÇÕES NO DEPARTAMENTO DE TÊNIS

Prof.º Cláudio (11) 99937-3966

Prof.º Diego (11) 98809-1111

Terças e Quintas

11h00 às 15h00

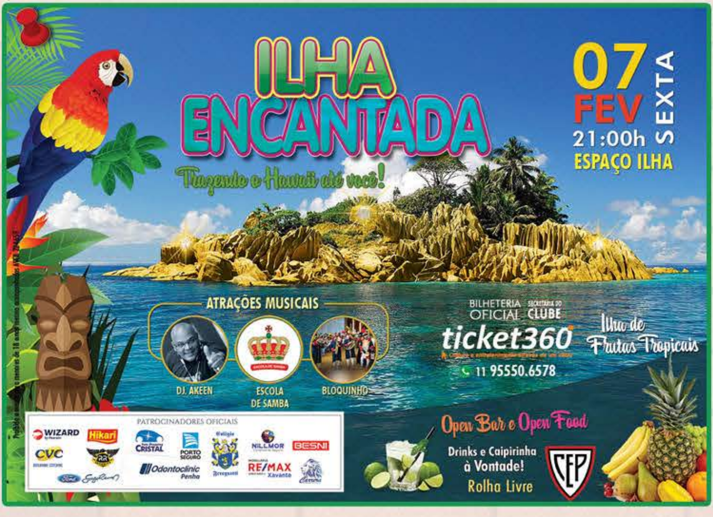

ILHA ENCANTADA

Trazendo o Havaí até você!

07 FEV SEXTA

21:00h

ESPAÇO ILHA

ATRAÇÕES MUSICAIS

DJ. AKEEN

ESCOLA DE SAMBA

BLOQUINHO

BILHETERIA OFICIAL

SECRETARIA DO CLUBE

ticket360

11 95550.6578

Ilha de Frutas Tropicais

Open Bar e Open Food

Drinks e Caipirinha à Vontade!

Rolha Livre

PATROCINADORES OFICIAIS

Decoração de natal em Campos do Jordão

FOTO DE
2015

O NATAL

Na antiguidade, o Natal era comemorado em várias datas diferentes, pois não se sabia com exatidão a data do nascimento de Jesus. Foi somente no século IV que o 25 de dezembro foi estabelecido como data oficial de comemoração.

As antigas comemorações de Natal costumavam durar até 12 dias, pois este foi o tempo que levou para os três reis Magos chegarem até a cidade de Belém.

Nosso Clube não poderia deixar de lado uma data tão importante e realiza a Chegada do Papai Noel todos os anos!