ANO 4 - NÚMERO 33 - JUNHO DE 2018

CEP DIGITAL

REVISTA DIGITAL DO **CLUBE ESPORTIVO DA PENHA**

FESTA JUNINA

DESTAQUES › GRADUAÇÃO DE MUAY THAI › ROTEIRO CULTURAL › CLÍNICA INFANTIL DE TÊNIS

Aproveite as **condições especiais** e adquira ainda hoje o **Seu Título!**

Um Clube de Campo no Coração da Penha!

Conheça o Clube!
Poste um comentário solicitando uma **Visita Guiada.**

CEP

CEPENHA.COM.BR

☎ 2082.7244

BORGES CARNES
CORTES ESPECIAIS
BOX 03
QUALIDADE
BOM PREÇO
GARANTIDA
Carnes
Exóticas

BORGES CARNES

Cortes Especiais

Uma Boutique de Carnes para valorizar seu paladar

MERCADO MUNICIPAL DA PENHA - BOX 03
Av. Gabriela Mistral, 160 - Tel:. 2082-0522 / 2647-5948- (Ao lado do Terminal de ônibus)

4 Palavra do Presidente
5 Matéria de Capa - Festa Junina
8 Festa Junina - Patrocinadores
9 Roteiro Cultural - Museu do Futebol
10 Graduação de Muay Thai
11 Confraternização do Racha da Saudade
12 Clínica Infantil de Tênis
13 Infraestrutura - Piscina Aquecida
14 Relatório de Obras
15 Conselho Deliberativo
16 Leia e Reflita
17 Crônicas
18 Esportes - Basquete
19 Radar - Fotos de Associados
20 Agenda - Próximos Eventos
21 Túnel do Tempo - Festa Junina

Expediente

CEP DIGITAL
Revista Digital do
Clube Esportivo da Penha
Ano 4 - Número 33 - Junho de 2018

Gestão
Afonso Celso Lenzi

Editor-Chefe
Adair Cortez

Editor-Assistente
Sebastião Pinto Braga

Periodicidade
Mensal

Mailing de Distribuição
10.000

Marketing
Luiz Fernando Mordenti
Alexandre Ribeiro Mourão

Publicidade
Eduardo Basilio- 11 2082.7244
marketing@cepenha.com.br

Fotografia e Artes
Sebastião Pinto Braga

Redação e Contatos

Rua Capitão João Cesário, 354
Penha - SP (Portaria de Pedestres)
Rua Armando Cardoso Alves, 106
Penha - SP (Portaria de Veículos)
www.cepenha.com.br
cep@cepenha.com.br
facebook.com/cepenha
11 2082.7244

Editorial

Palavra do Presidente

O Patriotismo e a Copa

Afonso Celso Lenzi
Presidente

Durante a Copa do Mundo os brasileiros vestem camisa amarela, colocam a bandeira do Brasil nas costas e sentem-se como parte importante do nosso país.
Este sentimento deveria ser uma constante em todos os dias do ano e não apenas durante uma Copa do Mundo.
O Brasil sempre conseguiu excelentes resultados nos campeonatos e sendo o futebol uma paixão nacional, durante 30 dias o país para, esquece suas mazelas e todos voltam suas atenções unicamente para os jogos. O resultado é uma piora em nossa já combalida economia.
Mas em Copa do Mundo é impossível ficar indiferente e nós estamos também na torcida para que o Brasil conquiste mais um campeonato, trazendo alegria para nosso povo!

Contato:
afonsolenzi@cepenha.com.br

Matéria de Capa

FESTA JUNINA

A Festa Junina do Cep teve início dia 8 de Junho (sexta-feira) e irá acontecer todos os finais de semana até o dia 8 de Julho!

JUNINA
Hikari
WIZARD

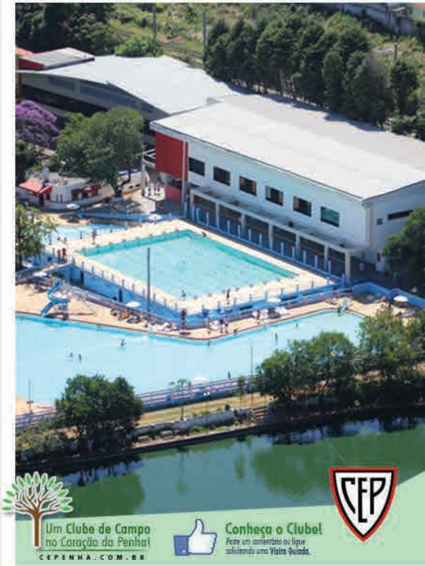

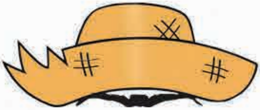

FESTA JUNINA

DIA 09 DE JUNHO

Excelente frequência e atrações sensacionais. A festa começou com a apresentação dos alunos do Colégio Dom Bosco, com números de dança em que a criançada mostrou muito talento.
O grupo Supreme deu um show de dança em diversos estilos.
Para finalizar, o ponto alto da festa foi a apresentação de Bred e Breno, como sempre, um show empolgante e com total participação do público.

FESTA JUNINA
DIA 10 DE JUNHO

As atrações especiais do domingo foram o Grupo de Dança Pankada, com números muito bem coreografados e o show com a cantora Isa Jordan, uma artista já consagrada pelo público penhense. As barracas ofereceram excelentes opções de gastronomia e os presentes aproveitaram o friozinho para curtir nossa fogueira. Na próxima sexta-feira tem mais, reserve o final de semana em sua agenda e venha para nossa festa.

Capa: Giulia de Oliveira Carrieri

FESTA
JUNINA

CREPE SUIÇO

AGRADECEMOS A COLABORAÇÃO DE NOSSOS PATROCINADORES

CRISTAL
Auto Shopping

CVC
Brasil
SHOPPING CENTER PENHA

Hikari

RR
SECURITY

Colégio
Fereguetti

WIZARD
by Pearson

94
70
78
1994

HORÁRIOS DE FUNCIONAMENTO:
Terça a Sexta das 9h às 17h
Sábado, Domingo e Feriados das 10h às 18h

COMO CHEGAR:
Praça Charles Miller, s/n
Pacaembu, São Paulo - SP

MUSEU DO FUTEBOL

Em 29 de setembro de 2008, foi inaugurado o Museu do Futebol, dentro do estádio do Pacaembu. O projeto ocupa área de 6,9 mil metros quadrados embaixo das arquibancadas do estádio. Sua arquitetura se destaca por integrar os espaços: o teto é a própria arquibancada, uma passarela liga os lados leste e oeste do prédio e permite uma bela visão da Praça Charles Miller. Três eixos norteiam o passeio pelo museu: Emoção, História e Diversão. O visitante começa o percurso no saguão de entrada, batizado de Sala do Torcedor, onde estão reunidos objetos utilizados pelos torcedores como chaveiros, cinzeiros, flâmulas, broches e bandeiras.

ESTADIO MUNICIPAL
PAULO MACHADO DE CARVALHO

DE PRAIA
FOLHA-SECA
BOLA QUADRADA

Graduação de Muay Thai

MUAY THAI: GRADUAÇÃO

27 de Maio de 2018

Dia 27 de Maio (domingo) foi realizado em nosso Centro de Artes Marciais o evento de graduação da Academia Thai Brasil. Parabéns a todos os graduados!

RACHA DA SAUDADE: CONFRATERNIZAÇÃO

27 de Maio de 2018

Um dos mais tradicionais rachas do nosso Clube realizou no dia 27 de Maio (domingo), uma animada confraternização, que teve como peça de sustentação um delicioso pernil.
Parabéns a todos os integrantes!

CLÍNICA INFANTIL DE TÊNIS

26 de Maio de 2018

Sábado de muita animação em nossa quadra 02 com a realização da Clínica Infantil de Tênis. O evento contou com a participação dos professores Gameiro e Daniel Petit, exemplos de amor ao esporte e que transmitem as técnicas com uma metodologia que agrada a criançada. Parabéns ao Depto. de Tênis pela realização.

PISCINA AQUECIDA

O parque aquático do CEP oferece diversas opções de piscinas para natação, porém a mais utilizada é a piscina aquecida e coberta, que pode ser usada no verão ou no inverno, seja qual for o tempo e temperatura.

QUADRAS NOS FUNDOS DO GINÁSIO

CRONOGRAMA DA OBRA			
ANÁLISE	PROJETO	EXECUÇÃO	CONCLUÍDA
OK	OK	OK	

REFORMA CONCLUÍDA!

CRONOGRAMA DA OBRA			
ANÁLISE	PROJETO	EXECUÇÃO	CONCLUÍDA
OK	OK	OK	OK

COLOCAÇÃO DE PEDRAS NA BICA E PINTURA

INFORMATIZAÇÃO DA PORTARIA DE VEÍCULO

CRONOGRAMA DA OBRA			
ANÁLISE	PROJETO	EXECUÇÃO	CONCLUÍDA
OK	OK	OK	

Prezados Conselheiros,

É do conhecimento de todos o esforço que tem sido feito pela nossa Diretoria Administrativa neste primeiro semestre, no sentido de buscar receitas e racionalizar ao máximo nossas despesas sempre com o intuito de equilibrar nosso orçamento. Como todos sabem, no final do ano passado fomos surpreendidos pelo encerramento do contrato da Unicid que para nós representava uma receita muito significativa.

Nossa principal fonte de receita é a contribuição associativa e dentro deste contexto e mesmo com um quadro econômico desfavorável, estamos fazendo um grande esforço para atrair novos sócios. A campanha do "Sócio Amigo" trouxe um resultado até que bom se olharmos a situação da economia no momento, mas insuficiente para nossas necessidades, em virtude disso a Diretoria com o apoio da Softmania desenvolveu uma nova campanha, agora para resgatar ex-sócios.

Por tanto é de fundamental importância a colaboração de todos nos ajudando a trazer de volta antigos sócios que se afastaram por qualquer motivo. Encaminhem os interessados para os responsáveis da Softmania e com certeza faremos todo o possível para que estas pessoas retornem ao nosso convívio. Contamos com todos para podermos atingir nossos objetivos.

Forte abraço!

João Batista Pereira
Vice - Presidente do
Conselho Deliberativo

Renato Mordenti Filho
Presidente do
Conselho Deliberativo

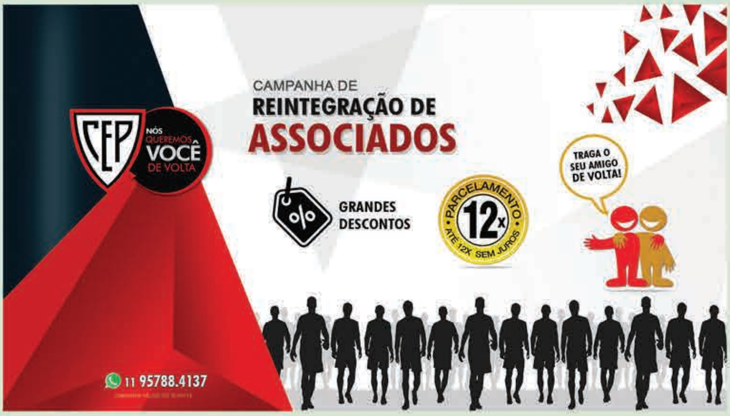
CEP
NÓS QUEREMOS VOCÊ DE VOLTA
CAMPANHA DE
REINTEGRAÇÃO DE
ASSOCIADOS
GRANDES DESCONTOS
PARCELAMENTO 12x ATÉ 12X SEM JUROS
TRAGA O SEU AMIGO DE VOLTA!
11 95788.4137

Para ler e refletir...

Uma xícara de Café

Luiz Carlos Gonzaga
Diretor de Cultura do Cep

Um grupo de profissionais, todos vencedores em suas respectivas carreiras, reuniu-se para visitar seu antigo professor.

Logo a conversa parou nas queixas intermináveis sobre stress no trabalho, e na vida em geral.

O professor ofereceu café. Foi para a cozinha e voltou com um grande bule e uma variedade das melhores xícaras: de porcelana, plástico, vidro, cristal... Algumas simples e baratas, outras decoradas, outras caras, outras muito exóticas...

Ele disse:

– Pessoal, escolham suas xícaras e sirvam-se de um pouco de café fresco.

Quando todos o fizeram, o velho mestre limpou a garganta, calma e pacientemente conversou com o grupo:

– Como puderam notar, imediatamente as mais belas xícaras foram escolhidas, e as mais simples e baratas ficaram por último. Isso é natural, porque todo mundo prefere o melhor para si mesmo. Mas essa é a causa de muitos problemas relacionados com o que vocês chamam "stress".

Ele continuou:

– Eu asseguro que nenhuma dessas xícaras acrescentou qualidade ao café. Na verdade, o recipiente apenas disfarça ou mostra a bebida.O que vocês queriam era café, não as xícaras, mas instintivamente quiseram pegar as melhores.

Eles começaram a olhar para as xícaras, uns dos outros. Agora pense nisso:

A vida é o café.

Trabalho, dinheiro, status, popularidade, beleza, relacionamentos, entre outros, são apenas recipientes que dão forma e suporte à vida. O tipo de xícara que temos não pode definir nem alterar a qualidade da vida que recebemos.

Muitas vezes nos concentramos apenas em escolher a melhor xícara, esquecendo de apreciar o café! As pessoas mais felizes não são as que têm o melhor, mas as que fazem o melhor com tudo o que têm! Então se lembrem:

Vivam simplesmente. Sejam generosos. Sejam solidários e atenciosos. Falem com bondade. O resto deixem nas mãos do Criador Eterno, porque a pessoa mais rica não é a que mais tem, mas a que menos precisa. Agora desfrutem o seu café!

ANTES QUE O TEMPO APAGUE

Cavaquinho Silencioso

Luiz Carlos Ladeia
Diretor de Cultura do Cep

Nesses dias de gasolina com preços de perfume francês, decidi apelar para o direito de andar de ônibus. Escolhi o primeiro lugar depois do cobrador e justifiquei a cor diferenciada do banco, aquela que nos acusa de idosos, embora haja outras condicionantes: grávidas, pessoas obesas e pessoas com criança de colo. "Na ausência deles, o uso é livre", diz o pequeno adesivo colocado sobre a minha cabeça.

Sentado, constrangido pelo tal direito que denuncia os nossos outonos, fiquei contemplando a grande avenida. Lá fora, carros apressados e sirenes constantes. Parece que o fato de ter o equipamento instalado no teto do veículo já é salvo conduto para o sujeito sair por aí, matando o nosso silêncio e despejando decibéis proporcionais à sua insensatez. Tá certo que nem todos agem assim, mas prefiro generalizar, afinal o que mais ouve nessa cidade são as sirenes.

No meio de uma praga e uma buzina, ele entrou e foi direto ao cobrador. Falou baixo, o suficiente para que se fizesse entender. O agradecimento foi discreto. Depois, pediu para que o passageiro à minha frente segurasse o seu cavaquinho, ainda protegido por uma velha capa escura. Foi atendido e sem mais nem menos, sentou-se no chão e foi escorregando o corpo magro, até que conseguisse passar por inteiro sob a catraca.

Ao ver o homem humilhado, esfregando-se no chão, percebi um ar de superioridade por parte do cobrador. Ali, em seu infortúnio, o homem de faces maltratadas pelo tempo, rugas salientes, chegava ao patamar mais baixo. Pensei: como deve ser triste a pessoa chegar ao fim da vida e ter que se submeter a isso, para sobreviver! Danem-se as sirenes e as buzinas!

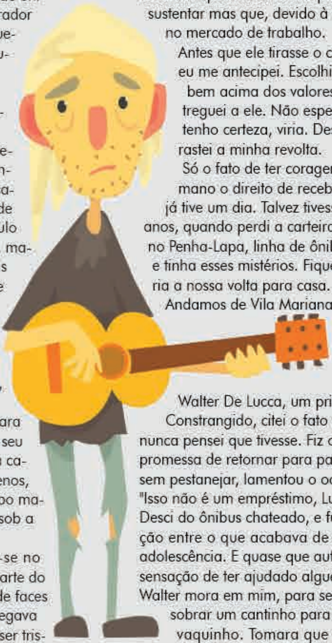

No meu silêncio, constrangido, ouvi o homem falar com voz firme que estava desempregado, que tinha pessoas à sustentar mas que, devido à idade, estava marginalizado no mercado de trabalho.

Antes que ele tirasse o cavaquinho da bolsa plástica eu me antecipei. Escolhi uma nota que acredito ser bem acima dos valores que se costuma dar, e entreguei a ele. Não esperei pelo agradecimento que, tenho certeza, viria. Desci no primeiro ponto e arrastei a minha revolta.

Só o fato de ter coragem para pedir dá ao ser humano o direito de receber. Essa coragem, confesso, já tive um dia. Talvez tivesse pouco mais de quinze aanos, quando perdi a carteira ou não sei se foi roubada no Penha-Lapa, linha de ônibus que unia os dois bairros e tinha esses mistérios. Fiquei sem o pouco que garantiria a nossa volta para casa.

Andamos de Vila Mariana até o Largo São Bento. Ali, na antiga Líder Magazine, famosa loja de tecidos, procurei a melhor pessoa do mundo, o senhor Walter De Lucca, um primo de segundo grau.

Constrangido, citei o fato e usei uma coragem que nunca pensei que tivesse. Fiz o pedido acompanhado da promessa de retornar para pagar o empréstimo, mas ele, sem pestanejar, lamentou o ocorrido e condenou o termo: "Isso não é um empréstimo, Luizinho. É um presente!". Desci do ônibus chateado, e fui fazendo uma comparação entre o que acabava de ver e a situação vivida na adolescência. E quase que automaticamente senti a doce sensação de ter ajudado alguém. A imagem do Senhor Walter mora em mim, para sempre, mas acredito que vai sobrar um cantinho para o anônimo homem do cavaquinho. Tomara que tenha sorte, recupere a dignidade e siga espalhando as suas notas musicais, ainda que tentando competir com as sirenes e buzinas.

Luiz Carlos Ladeia é cronista, jornalista aposentado e autor dos livros "Troncos Soltos na Água", "A várzea que eu vi", "Os cristais de Magdalena Ríos" e "Passos de Ontem" (Peça teatral publicada em livro, vencedora do Prêmio Literário Cidade do Recife).

PENHA
7
PENHA
5
PENHA
9
PENHA
8
PENHA
PENHA
13
PENHA
17
PENHA
6

BASQUETE NO CEP

O basquetebol é um jogo desportivo coletivo inventado em 1891 pelo professor de Educação Física canadense James Naismit. É disputado por duas equipes de 10 jogadores (5 em campo e 5 suplentes) que têm como objetivo passar a bola por dentro de um cesto e evitar que a bola entre no seu cesto colocado nas extremidades da quadra, seja num ginásio ou ao ar livre. No CEP oferecemos aos associados quatro quadras de basquete (duas cobertas e duas descobertas).

C.E. PENHA
5
BASKETBALL

1- Nossa Festa Junina tem atrações especiais para as crianças;
2- Equipe de Voleibol do Cep;
3 e 4- Nossa equipe de Judô, coordenada pelo Sensei Vagner Valentim realizou treino em diversos locais do nosso clube;
5- Integrantes do Racha da Saudade na Confraternização.

Agenda - Próximos Eventos

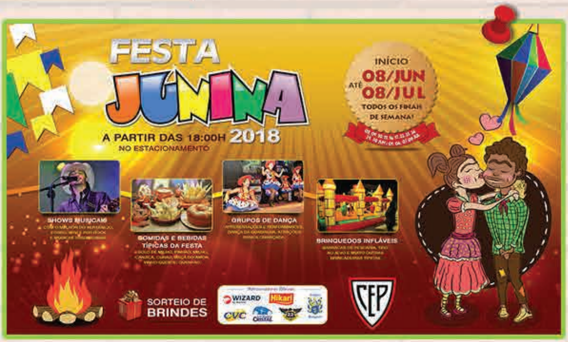

FESTA JUNINA 2018

A PARTIR DAS 18:00H

NO ESTACIONAMENTO

INÍCIO 08/JUN ATÉ 08/JUL

TODOS OS FINAIS DE SEMANA!

SHOWS MUSICAIS

COMIDAS E BEBIDAS TÍPICAS DA FESTA

GRUPOS DE DANÇA

BRINQUEDOS INFLÁVEIS

SORTEIO DE BRINDES

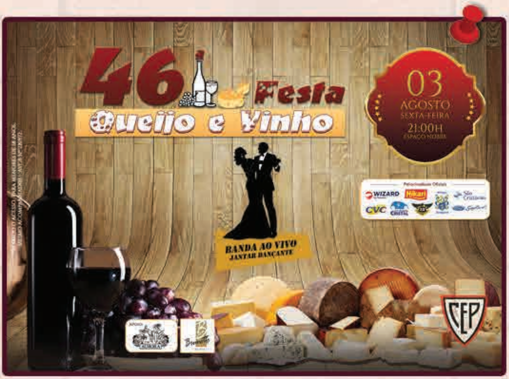

46ª Festa Queijo e Vinho

03 AGOSTO SEXTA-FEIRA 21:00H

ESPAÇO NOBRE

BANDA AO VIVO

JANTAR DANÇANTE

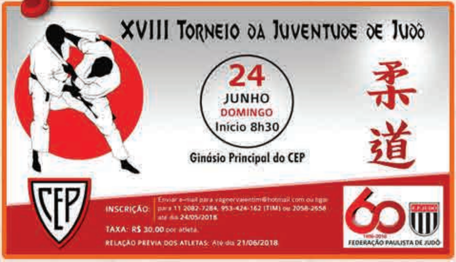

XVIII TORNEIO DA JUVENTUDE DE JUDÔ

24 JUNHO DOMINGO Início 8h30

Ginásio Principal do CEP

INSCRIÇÃO: Enviar e-mail para vagnervalentim@hotmail.com ou ligar para 11 2082-7284, 953-424-162 (TIM) ou 2058-2658 até dia 24/05/2018

TAXA: R$ 30,00 por atleta.

RELAÇÃO PREVIA DOS ATLETAS: Até dia 21/06/2018

FOTO DE
1937

FESTA JUNINA NO BRASIL

As decorações com que se enfeitam os arraiais iniciaram-se em Portugal, junto com as novidades que os portugueses trouxeram da Ásia, tais como enfeites de papel e balões de ar quente. No Brasil, recebeu o nome de "*Junina*" porque acontece no mês de junho. Além de Portugal, a tradição veio de outros países europeus cristianizados dos quais são oriundas as comunidades de imigrantes, chegadas a partir de meados do século XIX.
Ainda antes a festa já havia sido trazida ao Brasil pelos portugueses e logo foi incorporada aos costumes das populações indígenas e afro-brasileiras.