ANO 3- NÚMERO 24 - SETEMBRO DE 2017

CEP DIGITAL

REVISTA DIGITAL DO **CLUBE ESPORTIVO DA PENHA**

TITÃS

FESTA FLASH BACK

PARTICIPAÇÃO DA BANDA TITÃS

DESTAQUES › FESTA FLASH BACK › REABERTURA DO PARQUE AQUÁTICO › CIRCUITO DE DAMAS

Aproveite as *condições especiais* e adquira ainda hoje o

Seu Título!

Um Clube de Campo no Coração da Penha!

Conheça o Clube!
Poste um comentário solicitando uma **Visita Guiada.**

CEP

CEPENHA.COM.BR ☎ 2082.7244

BORGES CARNES
BOX 03
CORTES ESPECIAIS
Carnes
Exóticas
QUALIDADE
BOM PREÇO
GARANTIDA

BORGES CARNES

Cortes Especiais

Uma Boutique de Carnes para valorizar seu paladar

MERCADO MUNICIPAL DA PENHA - BOX 03

Av. Gabriela Mistral, 160 - Tel:. 2082-0522 / 2647-5948- (Ao lado do Terminal de ônibus)

4 Palavra do Presidente

5 Matéria de Capa - Festa Flash Back

9 Roteiro Cultural - Gibiteca Henfil

10 2º Torneio Amigos do Tamboréu

11 Homenagem: Presidente Afonso Celso Lenzi

12 Tênis - Circuito de Damas

13 Reabertura do Parque Aquático

14 Relatório de Obras

15 Conselho Deliberativo

16 Leia e Reflita - Mensagem de Deus

17 Crônicas - A Eternidade em Branco e Preto

18 Infraestrutura - Parque Aquático

19 Radar - Foto de Associados

20 Agenda - Próximos Eventos

21 Túnel do Tempo - Titãs

Expediente

CEP DIGITAL

Revista Digital do
Clube Esportivo da Penha
Ano 3 - Número 24- Setembro de 2017

Gestão
Afonso Celso Lenzi

Editor-Chefe
Adair Cortez

Editor-Assistente
Sebastião Pinto Braga

Periodicidade
Mensal

Mailing de Distribuição
10.000

Marketing
Luiz Fernando Mordenti
Alexandre Ribeiro Mourão

Publicidade
Eduardo Basilio- 11 2082.7244
marketing@cepenha.com.br

Fotografia e Artes
Sebastião Pinto Braga

Redação e Contatos

Rua Capitão João Cesário, 354
Penha - SP (Portaria de Pedestres)
Rua Armando Cardoso Alves, 106
Penha - SP (Portaria de Veículos)
www.cepenha.com.br
cep@cepenha.com.br
facebook.com/cepenha
11 2082.7244

Chegada da Primavera

Afonso Celso Lenzi
Presidente

Dentro de poucos dias a Primavera estará chegando e trazendo com ela um mundo de cores e perfumes.
A área verde de nosso Clube, exuberante em qualquer estação, fica ainda mais linda nesta época, proporcionando aos nossos associados um ambiente de descontração e relaxamento.
No próximo dia 24 estaremos realizando no Galpão de Eventos, às 11h, o tradicional Concerto Abertura da Primavera, com a Banda Sinfônica da Polícia Militar do Estado de São Paulo e contamos com a presença de todos. Convidamos você a celebrar conosco a Primavera trazendo uma muda de flores para plantar em nosso clube. Quando estiver caminhando no Clube, esqueça a pressa e observe quantas flores lindas, quanto perfume e beleza existem em seu caminho.

Contato:
afonsolenzi@cepenha.com.br

Matéria de Capa

FESTA FLASH BACK

Dia 2 de setembro (sábado), no Ginásio Principal, ocorreu a segunda Festa Flash Back do ano de 2017 tendo como atração principal a banda Titãs!

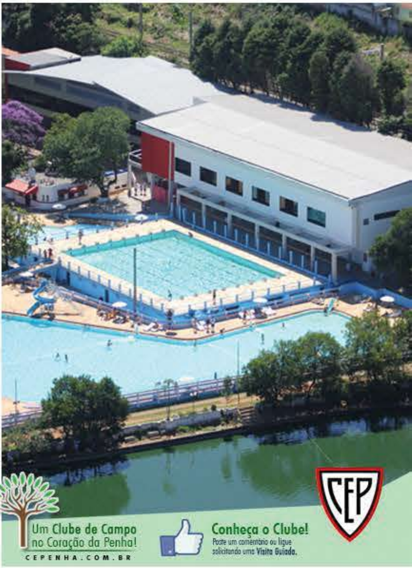

Um Clube de Campo no Coração da Penha!
CEPENHA.COM.BR
Conheça o Clube!
Poste um comentário ou ligue solicitando uma Visita Guiada.

1

FESTA FLASH BACK 2017

Uma noite memorável, nosso Ginásio Principal lotado de gente bonita e animada e uma organização impecável. A noite foi repleta de novidades e atrações, coroada com a apresentação sensacional dos Titãs, uma banda que dispensa comentários!

1- Nossos associados e convidados lotaram o Ginásio Principal; **2 e 3-** Titãs durante o show; **4-** Convidados durante a festa; **5-** Renata Lenzi, Presidente Afonso Celso Lenzi e Martha Lenzi.

2

5

3

4

FESTA FLASH BACK: TITÃS

A Festa do Flash Back continua sendo uma das preferidas dos associados e seus convidados. Parabéns ao Departamento Social pela realização de mais um evento de sucesso! Agradecemos aos fotógrafos Samantha Badin Bilheiro Feijon e Hernan Saldivar Herrero pelas excelentes fotos!

1- Vice-Presidente Social Edison de Deus Xavier e Sônia Maria Berto;
2- Convidadas na Festa;
3- Nosso Diretor de Marketing Alexandre Ribeiro Mourão.

Robôs na Festa!

Patrocinadores:

ticket360.com
Cultura e entretenimento através de um click!

DRUMMOND

SULA

CRISTAL
Auto Shopping

Red Peppers
design gráfico e digital

ABRAKADABRA

FESTA FLASH BACK 2017

Para agitar a nossa Festa tivemos a participação dos Dj's Akeen e Robson Braga, que animaram a plateia!

Dj Akeen

Dj Robson Braga

QA - Aventura
BANG BANG
SUPERMAN
NAÇÃO
QA - Aventura

HORÁRIOS DE FUNCIONAMENTO:
Terça à Sexta das 10h00 às 20h00.
Sábado e Domingo das 10h00 às 18h00

COMO CHEGAR:
Rua Vergueiro, 1000
Paraíso, São Paulo - SP

GIBITECA HENFIL

Coleção com mais de 10 mil títulos entre álbuns de quadrinhos, gibis, periódicos e livros sobre HQ. Sua programação diversificada, envolvendo oficinas, palestras, exposições, exibição de filmes e jogos, atrai fãs e profissionais da área.
O acervo contém álbuns, revistas e livros de HQ, de RPG, fanzines e recortes de periódicos, totalizando 10.446 títulos e 119.124 exemplares.

Algumas obras da Gibiteca Henfil estão disponíveis para empréstimo aos usuários cadastrados. Para se inscrever, é necessária a apresentação de um documento original com foto e comprovante recente de endereço.

2º TORNEIO AMIGOS DO TAMBORÉU

Um dos maiores eventos de Tamboréu do país, chega em sua segunda edição e reuniu mais de 100 atletas de diversas agremiações em nossas quadras. O importante foi confraternizar, rever velhos amigos e colocar os assuntos em dia. O quinteto vencedor foi composto por Gerson, Ronaldo. Sullivan, Rodrigo e Geraldo. Um show de técnica que reuniu os maiores nomes do esporte!

TORNEIO
TAMBORÉU
CEP
VICE-CAMPEÃO
CAMPEÃO

Município de São Paulo
Afonso Celso Lenzi
Diploma de Reconhecimento

HOMENAGEM: PRESIDENTE AFONSO CELSO LENZI

DIA 04 DE SETEMBRO

Nosso presidente foi agraciado com o Prêmio Medalha José Bonifácio e com o Diploma de Reconhecimento pelos relevantes serviços prestados à causa da benemerência e ações sociais. O evento, realizado dia 4 de setembro no Salão Nobre da Câmara Municipal - SP, foi uma inciativa do vereador Rodrigo Goulart e a indicação foi feita pelas Potências Maçônicas de nosso estado. Associados e diretores do Cep compareceram à cerimônia. Parabéns ao Presidente Afonso Lenzi!

Sejam Bem-Vindas!
Circuito de Damas

2º CIRCUITO DE DAMAS 2017

Um campeonato com muita técnica e muita confraternização. Confira os resultados:

Grupo A
Campeã: Júlia Kim - Juventus
Vice-Campeã: Nancy Yamazaki - NCC

Grupo B
Campeã: Tieme Tanaka - Corinthians
Vice-Campeã: Sandra Barbaroto - SBTC

Grupo C
Campeã: Vera Ireno - Paineiras
Vices-Campeãs: Maria Alice Moreira - Ipê Clube; Celinha Luz - Paineiras.

Grupo D
Campeãs: Regina Maria Lopes - Ipê; Priscila Zancaner - AP Pinheiros; Luciana Hansen - CEP.

Sejam Bem-Vindas!
Circuito de Damas
Etapa Cep

REABERTURA DO PARQUE AQUÁTICO

O balneário já está em pleno funcionamento, após receber manutenção preventiva.
A temperatura começa a subir e os associados já estão curtindo a Piscina Climatizada.

REFORMA DO PARQUE AQUÁTICO

REFORMA CONCLUÍDA!

CRONOGRAMA DA OBRA			
ANÁLISE	PROJETO	EXECUÇÃO	CONCLUÍDA
OK	OK	OK	OK

TRANSFORMAÇÃO DE QUADRAS DE TAMBORÉU EM QUADRAS DE TÊNIS

CRONOGRAMA DA OBRA			
ANÁLISE	PROJETO	EXECUÇÃO	CONCLUÍDA
OK	OK	OK	

CONSTRUÇÃO DE DUAS NOVAS QUADRAS

CRONOGRAMA DA OBRA			
ANÁLISE	PROJETO	EXECUÇÃO	CONCLUÍDA
OK	OK	OK	

Prezados Conselheiros,

Fim do período de inverno iniciamos setembro com uma perspectiva climática de muito calor, que para nós tem sido muito favorável em razão da utilização do parque aquático. A frequência de associados historicamente aumenta nos períodos de clima quente e nas férias escolares, o que nos beneficia em termos de arrecadação de mensalidades, maior número de atividades internas, com maior consumo nos concessionários, enfim o clube fica mais alegre.

Quando em épocas de grande frequência devemos ter nossa atenção redobrada no sentido de fazer prevalecer as normas e procedimentos internos para todos, quer seja no acesso ao clube, na utilização do parque aquático, etc..
O sócio deve estar rigorosamente em dia com suas obrigações de pagamento para poder usufruir de seus direitos de lazer e é nosso papel ajudar na fiscalização de situações irregulares para que aquele sócio que paga em dia não se sinta prejudicado.

Devemos estar atentos para situações de solicitações de convidados excessivas e fora da regra, sócios inadimplentes que frequentam o clube e praticam atividades esportivas, acesso nas piscinas, etc... . Com a colaboração de todos com certeza teremos uma primavera e um verão muito bom para curtirmos nosso clube.

Um forte abraço a todos!

João Batista Pereira
Vice - Presidente do
Conselho Deliberativo

Renato Mordenti Filho
Presidente do
Conselho Deliberativo

Para ler e refletir...

MENSAGEM DE DEUS

Luiz Carlos Gonzaga
Diretor de Cultura do Cep

Um homem morreu. Ao se dar conta, viu que Deus se aproximava e tinha uma maleta com Ele. E Deus disse:

– Bem, filho, hora de irmos.

O homem assombrado perguntou:

–Já? Tão rápido? Eu tinha muitos planos...
– Sinto muito, mas é o momento de sua partida.
– O que tem na maleta? - Perguntou o homem.

E Deus respondeu:

– Os seus pertences!
– Meus pertences? Minhas coisas, minha roupa, meu dinheiro?

Deus respondeu:

– Esses nunca foram seus, eram da terra.
– Então são as minhas recordações?
– Elas nunca foram suas, elas eram do tempo.
– Meus talentos?
– Esses não pertenciam a você, eram das circunstâncias.
– Então são meus amigos, meus familiares?
– Sinto muito, eles nunca pertenceram a você, eles eram do caminho.
– Minha mulher e meus filhos?
– Eles nunca lhe pertenceram, eram de seu coração.
– É o meu corpo.
– Nunca foi seu, ele era do pó.
– Então é a minha alma.
– Não! Essa é minha.

Então, o homem cheio de medo, tomou a maleta de Deus e ao abri-la se deu conta de que estava vazia...

Com uma lágrima de desamparo brotando em seus olhos, o homem disse:
– Nunca tive nada?
– É assim, cada um dos momentos que você viveu foram seus. A vida é só um momento. Um momento só seu! Por isso, enquanto estiver no tempo, desfrute-o em sua totalidade. Que nada do que você acredita que lhe pertence o detenha.

Viva o agora! Viva sua vida! E não se esqueça de **ser feliz**, é o único que realmente vale a pena! As coisas materiais e todo o resto pelo que você luta fica aqui. **Você não leva nada!** Valorize aqueles que valorizam você, não perca tempo com alguém que não tem tempo para você. Desfrute cada segundo vivido. É isto que você vai levar.

Hoje Senhor, agradeço pelo dia maravilhoso. Pelo alimento, por mais um dia de trabalho e, principalmente, por mais um dia de vida. Abençoa Senhor, meus amigos e inimigos por que eles precisam de ti. Abençoa Senhor, a pessoa que acabou de orar comigo, realize os sonhos dela, lhe dando vitórias que lhe são necessárias, em nome do senhor Jesus amém!

ANTES QUE O TEMPO APAGUE

A Eternidade em Branco e Preto

Luiz Carlos Ladeia
Diretor de Cultura do Cep

Outro dia resolvi fazer uma relação dos velhos amigos, aqueles com quem repartimos o doce período da juventude. A ideia surgiu após a perda de um deles, o Bisteca. Ele se foi, depois de longo período de sofrimento, o que foi classificado como um descanso. Confesso que preferia que ele ainda estivesse aqui, ainda que cansado, mas a ordem veio lá de cima e cumpriu-se a determinação; afinal, estamos todos sujeitos a ela.

Daz dezenas de amigos que acumulamos na juventude, talvez sejamos hoje apenas uma dúzia, isso até que outra surpresa desagradável venha atingir algum de nós.

O termo é triste, mas acredito que possamos tratá-lo com uma dose de humor, afinal, a vida é uma fila onde todos caminham em sentido único. Apenas não sabemos quem está à nossa frente, nem quem está nos seguindo. Assim, depois da perda do Bisteca, resolvemos promover um encontro dos remanescentes de nossa juventude; e cheios de entusiasmo, partimos para um sítio para visitar e comemorar com um dos nossos amigos, batalhador como nós. Ele vive um tanto isolado, fruto de erros antigos, nada que mereça ser citado. Acredito que a melhor maneira de animar uma festa de amigos é levar as velhas fotos, de preferência em preto e branco. Ali fica exposta a realidade, sem o brilho ou a tecnologia digital.

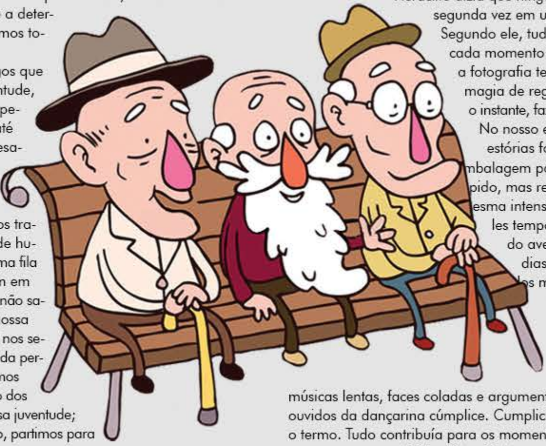

Luiz Carlos Ladeia é cronista, jornalista aposentado e autor dos livros "Troncos Soltos na Água", "A várzea que eu vi", "Os cristais de Magdalena Ríos" e "Passos de Ontem" (Peça teatral publicada em livro, vencedora do Prêmio Literário Cidade do Recife).

Na foto em branco e preto o saudosismo faz parte da moldura e a saudade dá o tom exato dos danos que o tempo nos impinge. Aqui devemos destacar a magia dessa arte, onde um simples clicar nos permite registrar a eternidade do momento.

Heráclito dizia que ninguém se banha pela segunda vez em um mesmorio. Segundo ele, tudo é mutável. Assim, cada momento é único e acho que a fotografia tem esse poder, a magia de registrar, de capturar o instante, fazer dele algo eterno. No nosso encontro, as velhas estórias foram servidas em mbalagem para consumo pido, mas revividas com a esma intensidade daqueles tempos mágicos, quando avessos ao passar dos dias, comungávamos s mesmos gostos, do futebol no final da tarde, do escurinho do cinema, da paixão pelos bailinhos com as músicas lentas, faces coladas e argumentos diretos nos ouvidos da dançarina cúmplice. Cumplicidade, sim, esse é o termo. Tudo contribuía para os momentos que, infelizmente passaram rápido. Tão rápido que nem sentimos a chegada dos tons grisalhos nos cabelos outrora longos e indisciplinados, das rugas preguiçosas, dos gestos mais lentos, do pensamento que se torna preguiçoso. O tempo é máquina voraz, contundente, indiferente aos danos que nos impõe. Nesse nosso encontro o dia passou rápido, e por isso já estamos pensando em nova reunião, dessa vez com a presença de dois ou três que não puderam comparecer. Sei que tem gente preocupada em registrar tudo, e por isso está mexendo em velhas gavetas, à procura de filmes e das antigas máquinas Kodak... É evidente que teremos que trazê-los à realidade. Sem o preto e branco do nosso tempo, somos obrigados a despertar para a atualidade, aproveitando os tais megapixels dos equipamentos modernos, ainda que nos forneçam as imagens pasteurizadas que iremos imortalizar.

PARQUE AQUÁTICO

A grande atração de nosso clube, com água limpíssima, tratada com as mais modernas técnicas e produtos, está esperando por você! São cinco piscinas, cada uma para um gosto. Junte a sua turma e venha, o calorzinho está convidativo!

Balneário

Cascata

Piscina Climatizada

Piscina Infantil

Piscina Semi-Olímpica

Toboágua

1- Presidente Afonso Celso Lenzi no dia de sua homenagem na Câmara Municipal - SP;
2- Nosso Diretor José Roberto Daminello, esposa e associados no Boulevard;
3- Presidente Afonso Celso Lenzi e Valdir Teles no 2º Torneio Amigos do Tamboréu;
4- Vencedores do 2º Torneio Amigos do Tamboréu;
5- Presidente Picone e associados no Quiosque do Tênis.

4
2º TORNEIO AMIGOS DO TAMBORÉU

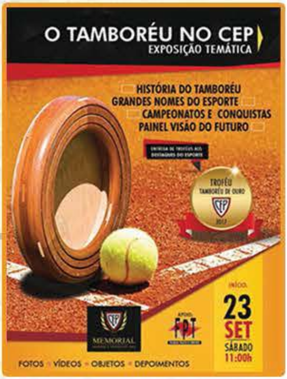

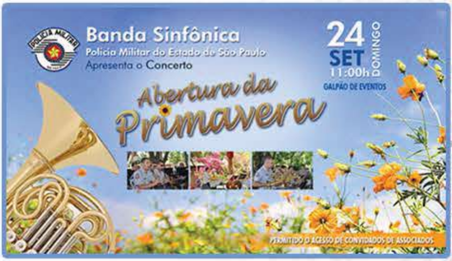

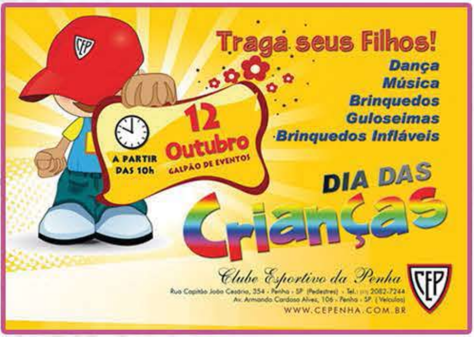

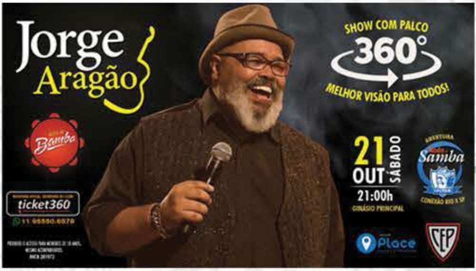

TITÃS

FOTO DE 2012

Titãs é uma banda de rock formada na cidade de São Paulo, Brasil em 1982. Embora originalmente tocassem pop-rock alternativo em seus primórdios, o grupo também já utilizou diversos outros gêneros ao longo de mais de 30 anos de carreira. É uma das bandas de rock mais bem sucedidas no Brasil, tendo vendido mais de 6,3 milhões de álbuns e fazendo parcerias com vários artistas brasileiros de renome e diversos cantores internacionais. Eles receberam um Grammy Latino em 2009 e ganharam o Troféu Imprensa de Melhor Banda por quatro vezes.