ANO 3- NÚMERO 25 - OUTUBRO DE 2017

CEP DIGITAL

REVISTA DIGITAL DO **CLUBE ESPORTIVO DA PENHA**

DIA DAS CRIANÇAS

UM MUNDO DE ATRAÇÕES

DESTAQUES
- DIA DAS CRIANÇAS
- ABERTURA DA PRIMAVERA
- EXPOSIÇÃO TEMÁTICA

Aproveite as **condições especiais** e adquira ainda hoje o

Seu Título!

Um Clube de Campo no Coração da Penha!

Conheça o Clube!
Poste um comentário solicitando uma **Visita Guiada.**

CEP

CEPENHA.COM.BR

☎ 2082.7244

BORGES CARNES

Cortes Especiais

Uma Boutique de Carnes para valorizar seu paladar

MERCADO MUNICIPAL DA PENHA - BOX 03

Av. Gabriela Mistral, 160 - Tel:. 2082-0522 / 2647-5948- (Ao lado do Terminal de ônibus)

BORGES CARNES
BOX 03
CORTES ESPECIAIS
QUALIDADE
BOM PREÇO
GARANTIDA
Carnes Exóticas

4 Palavra do Presidente

5 Matéria de Capa - Dia das Crianças

8 Exposição Temática - Tamboréu

9 Roteiro Cultural - Pinacoteca

10 Abertura da Primavera

11 Campeonato de Tênis Interclubes

12 Reabertura do Pub

13 Racha do Escocês

14 Relatório de Obras

15 Conselho Deliberativo

16 Leia e Reflita

17 Crônicas - Ferrugem na Pista

18 Infraestrutura - Bosque

19 Radar - Foto de Associados

20 Agenda - Próximos Eventos

21 Túnel do Tempo - Dia das Crianças

Expediente

CEP DIGITAL

Revista Digital do
Clube Esportivo da Penha
Ano 3 - Número 25- Outubro de 2017

Gestão
Afonso Celso Lenzi

Editor-Chefe
Adair Cortez

Editor-Assistente
Sebastião Pinto Braga

Periodicidade
Mensal

Mailing de Distribuição
10.000

Marketing
Luiz Fernando Mordenti
Alexandre Ribeiro Mourão

Publicidade
Eduardo Basilio- 11 2082.7244
marketing@cepenha.com.br

Fotografia e Artes
Sebastião Pinto Braga

Redação e Contatos

Rua Capitão João Cesário, 354
Penha - SP (Portaria de Pedestres)
Rua Armando Cardoso Alves, 106
Penha - SP (Portaria de Veículos)

www.cepenha.com.br
cep@cepenha.com.br
facebook.com/cepenha
11 2082.7244

Marco Zero
Encontro com a História

Afonso Celso Lenzi
Presidente

No projeto de transformação de duas quadras de tamboréu em quadras de tênis, foi incorporado ao Galpão de Eventos uma grande área.

A decisão objetiva viabilizar no futuro a construção de um grande Centro de Eventos para o nosso Clube.

Nesta região ficava o único bar e restaurante do Cep e por muitos anos foi o "*point*" do clube, lugar de encontro de jovens e palco de inúmeros eventos sociais. Ali se reunia a "Turma da Escada" (a escada existe até hoje), em animadas apresentações de samba nos finais de semana.

Uma grande parte de nossos associados possui uma memória afetiva com este local e preservar o espaço é valorizar e perpetuar nossa memória.

Contato:
afonsolenzi@cepenha.com.br

Matéria de Capa

DIA DAS CRIANÇAS

Dia 12 de Outubro (quinta-feira) no Galpão de Eventos, ocorreu a comemoração do Dia das Crianças 2017!

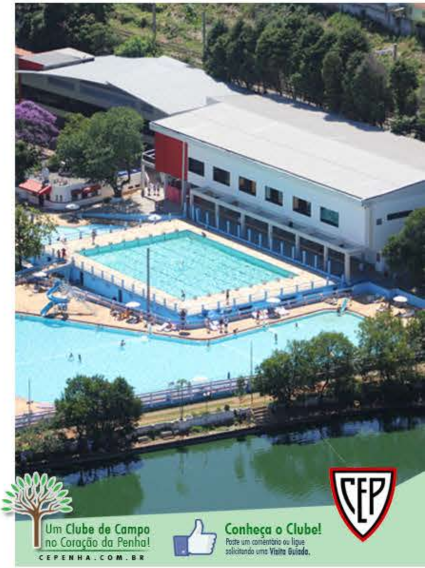
Um Clube de Campo no Coração da Penha!
CEPENHA.COM.BR
Conheça o Clube!
Poste um comentário ou ligue solicitando uma Visita Guiada.
CEP

1

DIA DAS CRIANÇAS 2017

Um dia mágico, com uma atração mais divertida que a outra! Pais, tios e avós, de repente tornam-se crianças novamente, curtindo as atrações com o mesmo entusiasmo que os pequenos.

1- Uma das atrações de nossa festa foram os brinquedos infláveis; **2, 3 e 4** - Nossos recreadores animaram ainda mais a festa! **5**- Nossa festa também teve como atração a apresentação do Corpo de Bombeiros!

2

5

3

4

DIA DAS CRIANÇAS 2017

Brinquedos infláveis, guloseimas, apresentação do Judô e do Grupo de Danças do Cep, passeios no Mini Fusca, apresentação do Corpo de Bombeiros e os divertimentos proporcionados por uma vibrante equipe de recreação. Um dia sensacional!

1- Nossa associada Gabi Freire durante a festa; **2-** Crianças de diversas faixas etárias estiveram presentes na festa; **3-** Uma de nossas atrações foi o passeio de mini-fusca.

CEP DIGITAL

Capa: Alunas do Grupo de Dança do Cep coordenadas pela Profª Claudia Regina.

Grupos de Dança e Judô

O TAMBORÉU NO CEP
EXPOSIÇÃO TEMÁTICA
HISTÓRIA DO TAMBORÉU
GRANDES NOMES DO ESPORTE
CAMPEONATOS E CONQUISTAS
PAINEL VISÃO DO FUTURO
ENTREGA DE TROFÉUS AOS DESTAQUES DO ESPORTE
TROFÉU TAMBORÉU DE OURO
2017
INÍCIO

MEMORIAL DO CEP
EXPOSIÇÃO TEMÁTICA: TAMBORÉU

Os nomes de maior tradição no esporte compareceram para celebrar a Exposição Temática do Tamboréu no Cep. Um evento cheio de emoções e boas recordações. Figuras de destaque no esporte foram agraciadas com o Troféu Tamboréu de Ouro.

O Presidente Afonso Celso Lenzi fez a doação de uma camisa da Seleção da FTP usada por ele. Fez também a doação de um tamboréu histórico que foi usado pelo saudoso Presidente Afonso Lenzi. Agradecemos o patrocínio da Di Pohl Tamboréu, através de seu diretor Márcio.

HORÁRIOS DE FUNCIONAMENTO:
Quarta à Segunda das 10h00 às 17h30.

COMO CHEGAR:
Praça da Luz, 2
Luz, São Paulo - SP

PINACOTECA

Projetado pelo arquiteto Ramos de Azevedo no fim do século XIX, o prédio que hoje abriga a Pinacoteca do Estado foi o primeiro museu de artes de São Paulo. Na época foi construído para abrigar o Liceu de Artes e Ofícios, instituição que formava técnicos e artesãos da cidade. As primeiras doações para o museu foram peças que até hoje fazem parte do acervo, entre elas obras dos consagrados artistas Benedito Calixto, Pedro Alexandrino e José Ferraz de Almeida Junior.

A **Pina_**, como é chamada atualmente, conta com dois edifícios (Pina Luz e Pina Estação) que abrigam importantes peças do acervo distribuídas em exposições temporárias ou permanentes. Ao todo, o museu possui cerca de dez mil obras.

ABERTURA DA PRIMAVERA 2017

O Galpão de Eventos ficou lotado de associados e convidados que foram se deliciar com o Concerto Abertura da Primavera, um evento realizado há 12 anos ininterruptos com a espetacular Banda Sinfônica da Polícia Militar de SP.

CAMPEONATO DE TÊNIS INTERCLUBES

DIA 01 DE OUTUBRO

Nosso clube ficou em festa com os excelentes resultados alcançados por nossos tenistas. Alegria por termos conquistado o título de campeão e vice-campeão, um feito inédito, nossos jogadores mostraram ótima técnica e garra enchendo de orgulho todos os associados. Parabéns aos atletas e dirigentes pelos resultados!

REABERTURA DO PUB

Muito prestigiada a reabertura de um dos mais tradicionais pontos de encontro do clube. O Pub, agora sob a direção do Zaghi e totalmente reformado, recebeu um grande número de associados que foram saborear os petiscos e drinks que o espaço oferece. Para quem gosta de boa gastronomia, drinks , karaokê e esticar um pouco mais a noite, o Pub é o lugar ideal. Parabéns Zaghi, desejamos muito sucesso!

CONFRATERNIZAÇÃO: RACHA DO ESCOCÊS

Aconteceu no Espaço Ilha, com muita animação, a comemoração dos aniversários dos integrantes do racha! Uma banda sensacional com hits de todos os tempos, um chopp geladinho e panquecas deliciosas. Parabéns aos aniversariantes!

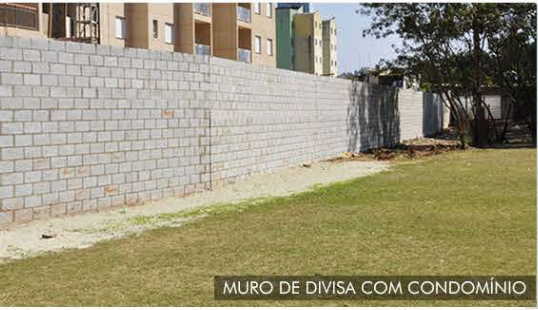

MURO DE DIVISA COM CONDOMÍNIO

CRONOGRAMA DA OBRA			
ANÁLISE	PROJETO	EXECUÇÃO	CONCLUÍDA
OK	OK	OK	

CRONOGRAMA DA OBRA			
ANÁLISE	PROJETO	EXECUÇÃO	CONCLUÍDA
OK	OK	OK	

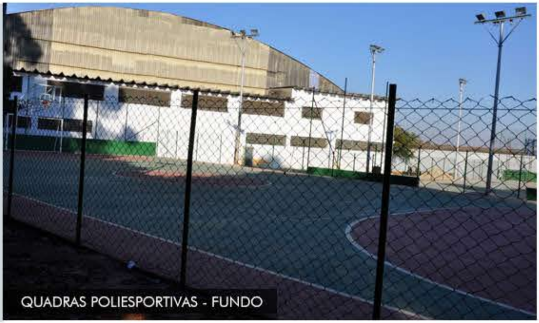

QUADRAS POLIESPORTIVAS - FUNDO

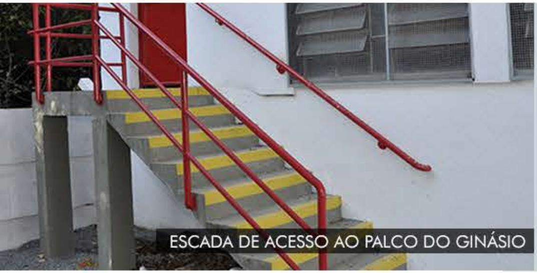

ESCADA DE ACESSO AO PALCO DO GINÁSIO

CRONOGRAMA DA OBRA			
ANÁLISE	PROJETO	EXECUÇÃO	CONCLUÍDA
OK	OK	OK	

Prezados Conselheiros,

Com certeza em algum momento muitos dos senhores já se defrontaram com uma dúvida de como proceder quanto a utilização do distintivo, ou da marca do Clube Esportivo da Penha. Pois bem, para melhor esclarecer, a marca Clube Esportivo da Penha bem como o distintivo e logo são propriedades do Clube devidamente registrados nos órgãos competentes. Isto significa que a utilização dos mesmos somente poderá ser feita com autorização expressa do Clube. A utilização sem autorização poderá ser alvo de processo judicial, bem como indenização pecuniária a critério do Clube.

Para melhor entendimento estamos implantando um procedimento padrão, através de uma norma que está a disposição de todos no site do clube. Caso exista alguma dúvida procurem o departamento de esportes para esclarecimento.

Devemos sempre cuidar da nossa marca e utiliza-la dentro dos critérios definidos pelo Clube.

Um forte abraço a todos!

João Batista Pereira
Vice - Presidente do
Conselho Deliberativo

Renato Mordenti Filho
Presidente do
Conselho Deliberativo

VERMELHO - CMYK
C:10%; M:100%; Y:100% K:2%
RGB: R: 214; G:0; B:8 **Lab:** L:46; a:71; b:59
Pantone Solid Coated: 199C

PRETO - CMYK
C:75%; M:68%; Y:67% K:90%
RGB: R: 0; G:0; B:0 **Lab:** L:0; a:0; b:0
Pantone Solid Coated: Black 6C

Em nosso site (cepenha.com.br) você poderá ler a Norma para Utilização da Marca e baixar em PDF a Ficha de Autorização!

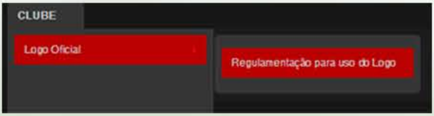

Para ler e refletir...

Despedida de um Cão

Luiz Carlos Gonzaga
Diretor de Cultura do Cep

” Humano, vejo que estás chorando porque chegou meu momento de partir.

Não chores por favor, quero te explicar algumas coisas. Tu estás triste porque eu fui embora, e eu estou feliz porque te conheci. Quantos como eu morrem diariamente sem ter conhecido alguém especial? Os animais às vezes passam tanto tempo sozinhos, a nossa própria sorte.

Só conhecemos o frio, a sede, o perigo, a fome.

Temos que nos preocupar em como conseguiremos algo para comer e aonde passaremos a noite protegidos. Vemos muitos rostos todos os dias, que passam sem nos olhar, e às vezes é melhor que nem nos vejam, antes de se darem conta que estamos aqui e nos maltratem.

Às vezes temos a enorme sorte que entre tantas pessoas passa um anjo e nos recolhe. Às vezes, os anjos vêm e são organizados em grupos, às vezes há outros anjos longe e enviam muita ajuda para nós. E isso muda tudo. Se necessário nos levam a outro tipo de anjo que sabem muito, e nos dão remédios para nos curar. Nos escolhem uma palavra que pronunciam cada vez que nos vêem. Um nome. Eu acho que o que você diz, é que somos "especiais", deixamos de ser anônimo, para ser um de muitos, e um de vocês. E conhecemos o que é um lar! Você não tem ideia de como isso é importante para nós? Nós já não temos que ter medo nunca mais, não temos mais fome, ou frio, ou dor, ou perigo.

Se você pudesse calcular o quão feliz que nos faz. Para nós qualquer casa é um palácio! Nós já não nos preocupamos se vai chover, se vai passar um carro muito rápido ou se alguém vai nos ferir. E, principalmente, não estamos sozinhos, porque nenhum animal gosta de solidão, o que mais se pode pedir? Eu sei que te entristece a minha partida, mas eu tinha que ir agora.

Quero te pedir que não se culpe por nada; te ouvi soluçar que deveria ter feito algo mais por mim.

Não diga isso, fez muito por mim! Sem você não teria conhecido nada da beleza que carrego comigo hoje. Você deve saber que nós, animais, vivemos o presente intensamente e somos muito sábios: desfrutamos de cada pequena coisa de cada dia, e esquecemos o passado ruim rapidamente. Nossas vidas começam quando conhecemos o amor, o mesmo amor que você me deu, meu anjo sem asas e duas pernas.

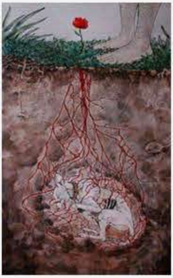

Saiba que mesmo se você encontrar um animal que está gravemente ferido, e que só lhe resta apenas um pouquinho de tempo neste mundo, você presta um enorme serviço ao acompanhá-lo em sua transição final. Como te disse antes, nenhum de nós gostamos de estar só, menos ainda quando percebemos que é hora de partir. Talvez para você não seja tão importante, que um de vocês esteja ao nosso lado nos acariciando e segurando a nossa pata, nos ajuda a ir em paz. Não chores mais por favor. Eu vou feliz.

Tenho na lembrança do nome que você me deu, o calor da sua casa que neste tempo se tornou minha. Eu levo o som de sua voz falando para mim, mesmo não entendendo sempre o que me dizia. Eu carrego em meu coração cada caricia que você me deu. Tudo o que você fez foi muito valioso para mim e eu agradeço infinitamente, não sei como dizer a você, porque eu não falo sua língua, mas certamente em meus olhos pôde ver a minha gratidão. Eu só vou pedir dois favores. Lave o rosto e começa a sorrir. Lembre-se que bom que vivemos juntos estes momentos, lembre-se das palhaçadas que fazia para te alegrar. Reviva como eu todo o bem que compartilhamos neste tempo. E não diga que não adotará outro animal porque você tem sofrido muito com a minha partida. Sem você eu não viveria as belezas que vivi. Por favor, não faça isso! Há muitos como eu esperando por alguém como você. Dê-lhes o que você me deu, por favor, eles precisam assim como eu precisei de ti. Não guarde o amor que tens para dar, por medo de sofrer. Siga o meu conselho, valorize o bem que compartilha com cada um de nós, reconhecendo que você é um anjo para nós os animais, e que sem pessoas como você a nossa vida seria mais difícil do que às vezes é. Siga a sua nobre tarefa, agora cabe a mim ser o seu anjo. Eu vou estar acompanhando você no seu caminho e te ajudarei a ajudar os outros como eu. Eu vou falar com outros animais que estão aqui comigo, vou lhes contar tudo o que você tem feito por mim e eu vou apontar e dizer com orgulho: "*Essa é a minha família*". Hoje à noite, quando você olhar para o céu e ver uma estrela piscando quero que você saiba que sou eu piscando um olho; avisando a você que cheguei bem e dizendo-lhe "*obrigado pelo amor que você me deu*". Eu me despeço agora, não dizendo "*adeus*", mas "*até logo*". Há um céu especial para pessoas como você, o céu para onde nós vamos e a vida nos recompensa tornando a nos encontrar lá. Eu estarei te esperando! ”

ANTES QUE O TEMPO APAGUE

Ferrugem na Pista

Luiz Carlos Ladeia
Diretor de Cultura do Cep

Nas minhas caminhadas matinais, três vezes por semana, vou tentando concatenar as ideias de modo a que, quando colocadas no papel, se transformem em textos conexos ou algo inteligível. Na verdade elas se misturam porque sempre aparece algum amigo que também não perde a oportunidade de opinar sobre a atual situação do país, pelo menos na nossa teoria. Não precisamos de mais alguns minutos para que o nosso percurso se transforme em uma esteira de críticas, lamentações e até mesmo justiçamentos como forma de se colocar o país nos eixos.

Enquanto só, enquanto não aparece algum amigo para continuar os assuntos de ontem, ou acrescentar a ele novos fatos, vou tentando analisar as conversas que passam por mim. Sigo lentamente, afinal sempre me disseram que as tartarugas vivem muito talvez pela sua principal característica, a aversão à pressa.

Também admito que o tempo das corridas já se foi, e aceito os rigores das limitações impostas pela idade. Valendo-me disso, vou matando a curiosidade sobre os assuntos que desfilam nos meus ouvidos.

Os mais jovens ignoram os demais, e perdidos no reino dos fones de ouvidos, combatem as possíveis agressões do tempo queimando as gordurinhas localizadas, e em alguns casos, muita gordura espalhada. Nesse ponto me considero privilegiado, embora já não use isso como justificativa para a minha lentidão. Sei e conheço o que está à frente, afinal, velho morador do bairro não sinto a curiosidade de correr a encontro do horizonte, tampouco da próxima curva da pista de caminhada.

Ainda sem completar a primeira volta e surge um amigo, velho companheiro de lutas gloriosas e outras tantas inglórias, dentro e fora do campo.

E, assim, o assunto começa com o futebol, deriva para política e chega à realidade dos idosos e seus dramas. Neles, os termos corriqueiros que retratam o descaso para com os que muito deram de si e que, agora, são obrigados a se contentar com o que lhes é oferecido, não como forma de direito adquirido, mas por piedade ou indiferença, tanto faz. E os assuntos são os de sempre, remédios, enfermidades, críticas ao sistema de saúde pública e insegurança.

A vivência nesse percurso nos ajuda a descobrir o assunto em pauta, entre os integrantes de um grupo que se aproxima. Comento com o meu amigo que estão falando sobre convênios médicos. Ele dá a sua sugestão: lançamento de um novo remédio! A terceira opção é o atendimento prestado pelo Estado. Erramos: eles falavam da falta de medicamentos no posto ali ao lado.

No grupo que se aproximou, tentamos antecipar o assunto. E erramos outra vez. Eles falavam da necessidade da implantação da pena de morte como solução para o país. E o mais velho destacava que seria candidato a verdugo, desde que cobrissem a sua face na hora da execução dos bandidos. "Eu não gostaria de ficar famoso!"

Sem fama, tampouco preocupado com a desobediência à lei, ele defendeu o linchamento público como forma de resolver os nossos principais assuntos. E enfatizou que os políticos seriam os primeiros sacrificados; depois os membros do Judiciário. Foi aí que comecei a me preocupar. O velhinho apressado passou por mim e disse que até entre nós, os pobres mortais deveriam ser afetados pela politica de erradicação humana que ele queria implantar.

Com receio de ser enquadrado como possível vítima do velhinho subversivo, passei a andar mais rápido. Não sei onde arrumei tanto vigor; passei por ele e por outros grupos, e finda a caminhada, me senti rejuvenescido tanto pelo esforço quanto pela preocupação com esse tipo de gente. E mais feliz ainda pela ferrugem e pelos quilinhos que vou deixando pelo caminho.

Luiz Carlos Ladeia é cronista, jornalista aposentado e autor dos livros "Troncos Soltos na Água", "A várzea que eu vi", "Os cristais de Magdalena Ríos" e "Passos de Ontem" (Peça teatral publicada em livro, vencedora do Prêmio Literário Cidade do Recife).

BOSQUE DO CEP

Nosso Bosque possui grande variedade de árvores frutíferas, a grande maioria em plena produção e servindo como sustento para as aves que frequentam o local. Certamente um dos destaques são as cascatas na parte central do bosque, que além de proporcionar um ambiente relaxante, também servem para matar a sede dos pássaros.

1- Paulo Aguiar e Vania Tramarin de Aguiar;
2- Presidente Afonso Celso Lenzi e Armando Aldrighi na Exposição Temática do Tamboréu;
3- Nossos atletas no Campeonato de Tênis Interclubes dia 01 de Outubro de 2017;
4- Associada na Abertura da Primavera 2017;
5- Associados na Comemoração do Racha do Escocês que aconteceu no Espaço Ilha.

Agenda - Próximos Eventos

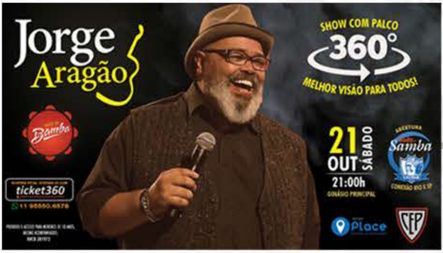

Jorge Aragão

SHOW COM PALCO 360°

MELHOR VISÃO PARA TODOS!

21 OUT SÁBADO

21:00h

GINÁSIO PRINCIPAL

ticket360

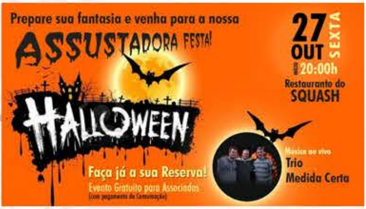

Prepare sua fantasia e venha para a nossa

ASSUSTADORA FESTA!

HALLOWEEN

27 OUT SEXTA

INÍCIO 20:00h

Restaurante do SQUASH

Música ao vivo

Trio Medida Certa

Faça já a sua Reserva!

Evento Gratuito para Associados

(com pagamento da Consumação)

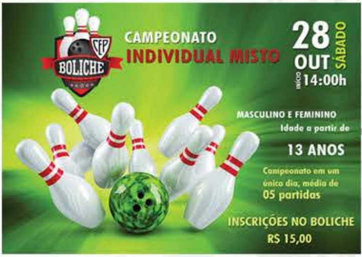

BOLICHE

CAMPEONATO INDIVIDUAL MISTO

28 OUT SÁBADO

INÍCIO 14:00h

MASCULINO E FEMININO

Idade a partir de

13 ANOS

Campeonato em um único dia, média de 05 partidas

INSCRIÇÕES NO BOLICHE

R$ 15,00

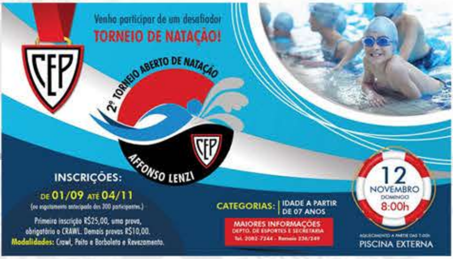

Venha participar de um desafiador

TORNEIO DE NATAÇÃO!

2° TORNEIO ABERTO DE NATAÇÃO

AFFONSO LENZI

INSCRIÇÕES:

DE 01/09 ATÉ 04/11

(ou esgotamento antecipado dos 300 participantes.)

Primeira inscrição R$25,00, uma prova, obrigatório o CRAWL. Demais provas R$10,00.

Modalidades: Crawl, Peito e Borboleta e Revezamento.

CATEGORIAS: IDADE A PARTIR DE 07 ANOS

MAIORES INFORMAÇÕES

DEPTO. DE ESPORTES E SECRETARIA

Tel. 2082-7244 - Ramais 236/249

12 NOVEMBRO DOMINGO 8:00h

AQUECIMENTO A PARTIR DAS 7:00h

PISCINA EXTERNA

FOTO DE 2011

DIA DAS CRIANÇAS

No dia 12 de outubro, no Brasil, é comemorado, desde o ano de 1924, o Dia das Crianças. O Brasil foi um dos primeiros países a ter uma data especialmente dedicada às crianças, antes de a Unicef (Fundo das Nações Unidas para a Infância) estabelecer um Dia Internacional para o mesmo tema em 1959.

Nosso Clube não deixa de lado esta data e também comemora todos os anos!