ANO 3- NÚMERO 27 - DEZEMBRO DE 2017

CEP DIGITAL

REVISTA DIGITAL DO **CLUBE ESPORTIVO DA PENHA**

RAÇA NEGRA & AMIGOS II

DESTAQUES › CHEGADA DO PAPAI NOEL › XVIII FESTIVAL INTERNO DE NATAÇÃO › FUTSAL FEDERADO

Aproveite as *condições especiais* e adquira ainda hoje o **Seu Título!**

Um Clube de Campo no Coração da Penha!

Conheça o Clube!
Poste um comentário solicitando uma **Visita Guiada.**

CEPENHA.COM.BR ☎ 2082.7244

BORGES CARNES
CORTES ESPECIAIS
BOX 03
Carnes Exóticas
QUALIDADE
BOM PREÇO
GARANTIDA

BORGES CARNES

Cortes Especiais

Uma Boutique de Carnes para valorizar seu paladar

MERCADO MUNICIPAL DA PENHA - BOX 03

Av. Gabriela Mistral, 160 - Tel:. 2082-0522 / 2647-5948- (Ao lado do Terminal de ônibus)

4 Palavra do Presidente
5 Matéria de Capa - Raça Negra & Amigos II
8 XVIII Festival Interno de Natação
9 Roteiro Cultural - Japan House
10 Chegada do Papai Noel
11 Confraternização e Premiação do Tênis
12 Futsal Federado - Sub 16
13 Manhã de Autógrafos
14 Relatório de Obras
15 Conselho Deliberativo
16 Leia e Reflita
17 Crônicas - Pagodeiros Alados
18 Infraestrutura - Playground Infantil
19 Persona em Foco - Associado em Destaque
20 Agenda - Próximos Eventos
21 Túnel do Tempo - O Natal

Expediente

CEP DIGITAL

Revista Digital do
Clube Esportivo da Penha
Ano 3 - Número 27 - Dezembro de 2017

Gestão
Afonso Celso Lenzi

Editor-Chefe
Adair Cortez

Editor-Assistente
Sebastião Pinto Braga

Periodicidade
Mensal

Mailing de Distribuição
10.000

Marketing
Luiz Fernando Mordenti
Alexandre Ribeiro Mourão

Publicidade
Eduardo Basilio- 11 2082.7244
marketing@cepenha.com.br

Fotografia e Artes
Sebastião Pinto Braga

Redação e Contatos

Rua Capitão João Cesário, 354
Penha - SP (Portaria de Pedestres)
Rua Armando Cardoso Alves, 106
Penha - SP (Portaria de Veículos)
www.cepenha.com.br
cep@cepenha.com.br
facebook.com/cepenha
11 2082.7244

Palavra do Presidente

Diretoria Nota 10

Afonso Celso Lenzi
Presidente

A Diretoria de nosso clube é formada por voluntários que prestam serviços não remunerados em benefício dos associados, doando uma boa parte do seu tempo, conhecimento e esforços. São pessoas engajadas, comprometidas, participantes e conscientes de sua importância para o bem estar do próximo, atendendo às necessidades dos associados sem nada almejar a não ser atingir o sentimento de missão cumprida e seu crescimento interior.

Tenho acompanhado ao longo dos anos a formação de diversas diretorias e posso afirmar com segurança que os diretores atuais são um dos melhores grupos de abnegados que nosso clube já teve, pessoas que não medem sacrifícios e conseguem manter-se motivadas mesmo em tempos tão difíceis como os que estamos atravessando.

Fica aqui nosso reconhecimento a essa equipe e a seus familiares que os apoiam, abrindo mão de parte do convívio familiar em prol de nossa comunidade.

Desejamos a todos Boas Festas e um ano de 2018 repleto de realizações.

Contato:
afonsolenzi@cepenha.com.br

Matéria de Capa

RAÇA NEGRA & AMIGOS II

Dia 02 de Dezembro (sábado) no Ginásio Principal, ocorreu um incrível show com Raça Negra e Grupo do Bola!

RAÇA NEGRA
Infinit Music
RAÇA NEGRA & AMIGOS II
CEP

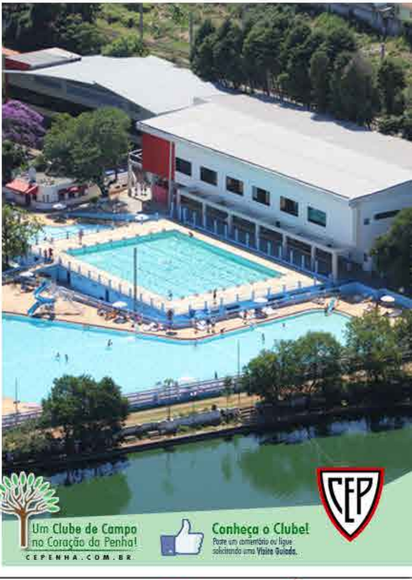

PATROCINADORES E COLABORADORES:

CVC #sempreComVC

CRISTAL Auto Shopping

Hikari

Santa Rosa O Shopping das Tintas e da Sua Casa

ticket360

Place

Emak our power, your passion

RAÇA NEGRA & AMIGOS II

Um show memorável, que superou as expectativas de todos.
A abertura do Grupo do Bola foi sensacional, empolgou a plateia e agradou pelo repertório variado.

RAÇA NEGRA & AMIGOS II

O Show do Raça Negra, comandado pela figura carismática do Luiz Carlos, foi perfeito, com bailarinas, luzes, músicos, efeitos, tudo de primeira linha. Parabéns ao Depto. Social pela realização!

Fotos durante o show!

XVIII FESTIVAL INTERNO DE NATAÇÃO

Uma competição em que predominaram os atletas iniciantes, com destaque também para os professores, orgulhosos com o desempenho de seus pupilos. Realizado na Piscina Aquecida, contou com a presença de cerca de 60 atletas, acompanhados da torcida de papais, mamães e avós.

Parabéns aos organizadores e participantes!

HORÁRIOS DE FUNCIONAMENTO:
Terça à Sábado das 10h às 22h;
Domingo das 10h às 18h.

COMO CHEGAR:
Av. Paulista, 52
Bela Vista, São Paulo - SP

JAPAN HOUSE

Criada pelo governo japonês, a *Japan House* é um ponto de difusão de todos os elementos da cultura japonesa para a comunidade internacional.

Um ambiente que transmite hospitalidade e inovação, oferece lazer e será parte ativa do dia a dia de diversas pessoas. Um intercâmbio intelectual entre o Japão e o resto do mundo, capaz de produzir grandes oportunidades e atrair visitantes para novas experiências e atividades.

São Paulo foi uma das três localidades escolhidas, juntamente com Londres, na Inglaterra, e Los Angeles, nos Estados Unidos, para receber a Japan House. Locais especialmente selecionados para propagar todas as características do Japão, desde a cultura milenar até as perspectivas inovadoras.

CHEGADA DO PAPAI NOEL 2017

A chegada do Papai Noel é um evento carregado de emoções e boas recordações. Não há quem não se emocione na presença do bom velhinho e as crianças vivem com muita alegria este momento mágico.
O helicóptero desceu no Campo do Meio e em instantes uma multidão de crianças e adultos invadiu o campo para recepcioná-lo. No Galpão de Eventos foi feita a distribuição das delícias que a criançada gosta, como picolé, cachorro quente, algodão doce e muitas outras gostosuras. Tivemos a apresentação de números de dança com as alunas da academia de dança do Cep. Parabéns ao Depto. Social pela realização!

CONFRATERNIZAÇÃO E PREMIAÇÃO DO TÊNIS

DIA 03 DE DEZEMBRO

No Espaço Ilha foi realizada a festa anual de Confraternização e Premiação do Tênis.

O evento foi organizado pela comissão do tênis e contou com a presença de tenistas e familiares. O Presidente Afonso Celso Lenzi e diversos diretores foram prestigiar a premiação. Parabéns ao Valdir Teles e equipe pela realização.

FUTSAL FEDERADO - SUB 16

Em final emocionante, nossa equipe ganhou o vice-campeonato Paulista na categoria.

O confronto ocorreu no ginásio da FPFS (Federação Paulista de Futsal) contra a equipe do Banespa, que ficou com o título de campeão. Parabéns à toda comissão técnica, aos pais, pelo grande apoio e aos atletas pela garra e dedicação!

Onde tudo começou

MANHÃ DE AUTÓGRAFOS

Luiz Carlos Gonzaga

Ocorreu em nosso Memorial a Manhã de Autógrafos com o lançamento do Livro **Origem Histórica do Natal**, escrito por nosso Diretor Cultural Luiz Carlos Gonzaga.
Diretores, amigos, autoridades e fãs foram prestigiar o lançamento do 4º livro do nosso querido diretor. Parabéns!

Manhã de Autógrafos
Luiz Carlos Gonzaga
LANÇAMENTO DO LIVRO
A Origem Histórica do Natal
02 DEZ

Relatório de Obras

REFORMA DAS QUADRAS 11 E 12

REFORMA CONCLUÍDA!

CRONOGRAMA DA OBRA

ANÁLISE	PROJETO	EXECUÇÃO	CONCLUÍDA
OK	OK	OK	OK

REFORMA CONCLUÍDA!

CRONOGRAMA DA OBRA

ANÁLISE	PROJETO	EXECUÇÃO	CONCLUÍDA
OK	OK	OK	OK

CEP
DEPTO DE TÊNIS
REFORMA DA SEDE DO TÊNIS

QUADRAS NOS FUNDOS DO GINÁSIO

CRONOGRAMA DA OBRA

ANÁLISE	PROJETO	EXECUÇÃO	CONCLUÍDA
OK	OK	OK	

Prezados Conselheiros,

Estamos chegando ao final de mais um ano e com certeza, como é normal, todos tiveram momentos bons e outros não tão bons, mas vamos levando a vida com coragem e determinação. Da nossa parte, com a ajuda de todos os conselheiros, conseguimos cumprir o nosso papel que foi discutir e deliberar sobre as matérias de competência do Conselho, levar as informações aos associados e fundamentalmente cumprir o estatuto do clube. Gostaria de ressaltar o papel do vice-presidente João Batista Pereira e de nossa secretaria Marilu Quartin Cruz que muito contribuíram para que pudemos levar a cabo nossa missão.

Sabemos que o próximo ano ainda não será fácil no contexto econômico nacional e isso sem dúvida afeta todos nós e o clube, mas já se vislumbra sinais de melhora no horizonte e devemos seguir firme no nosso rumo, com muita responsabilidade para podermos dar uma resposta positiva aos associados.

Em meu nome e em nome da mesa do Conselho Deliberativo gostaria de desejar a todos um Bom Natal e um 2018 repleto de realizações.

João Batista Pereira
Vice - Presidente do
Conselho Deliberativo

Renato Mordenti Filho
Presidente do
Conselho Deliberativo

As três Árvores

Luiz Carlos Gonzaga
Diretor de Cultura do Cep

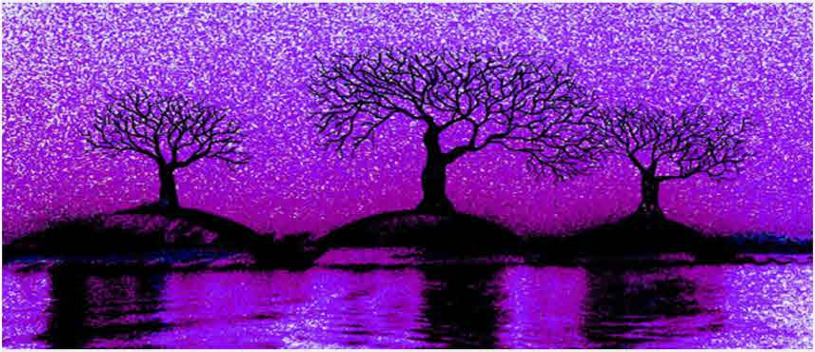

Era uma vez três pequeninas árvores que sonhavam com o que seriam quando crescessem.
A primeira ao admirar as estrelas, disse:

– Quero ser o baú mais precioso do mundo, cheio de tesouros.

A segunda ao olhar o riacho suspirou:

– Quero ser um grande navio para transportar reis e rainhas.

A terceira olhou para o vale e exclamou:

– Ah, eu quero ficar aqui no alto da montanha e crescer tanto que as pessoas ao me olharem, pensem em Deus.

Anos mais tarde, quando já estavam crescidas, as três árvores viram a chegada de lenhadores que nada sabiam desses sonhos. Ao ser cortada, a primeira árvore foi transformada num coxo de animais.
A segunda virou um mero barco de pesca. E a terceira, embora sonhasse em ficar no alto da montanha, acabou transformada em grossas vigas.
Desiludidas e tristes as jovens árvores lamentavam o fracasso.
Porém, numa noite iluminada, uma jovem mulher decidiu colocar o seu bebê recém-nascido naquele coxo de animais.
E, assim a primeira árvore percebeu que continha o maior tesouro do mundo, adorado por anjos e pastores.

Anos, depois, a segunda árvore havia se transformado numa embarcação onde transportava um grupo de pescadores.
Durante a travessia, uma grande tempestade quase afundou o barco, porém, um Homem se levantou, repreendeu os ventos, e tudo se fez paz. Neste instante, a segunda árvore entendeu que transportava, ali, o Rei dos reis.

Tempos mais tarde, numa sexta-feira, a terceira árvore espantou-se quando suas vigas foram unidas em forma de cruz e um Homem foi pregado nela. Porém, no domingo, o mundo vibrou de alegria porque este Homem ressuscitou. Então a terceira árvore entendeu que nela havia sido pregado o redentor e que sempre se lembrariam de Deus e de seu Filho, Jesus Cristo, ao olharem para ela.

Os sonhos das arvorezinhas foram bem diferentes do que elas haviam imaginado. Foram infinitamente melhores.
Ficaram maravilhosamente surpreendidas pela generosidade do Criador.

– Autoria desconhecida

Desejamos um Feliz Natal, um grande e próspero 2018!

ANTES QUE O TEMPO APAGUE

Pagodeiros alados

Luiz Carlos Ladeia
Diretor de Cultura do Cep

Sei que muita gente vai ficar brava, mas vou correr o risco! Para quem foi acostumado a ouvir os grandes sambistas, para quem sempre apreciou a apresentação das escolas de samba, fica um tanto difícil deglutir alguns grupos do tal pagode. E não aceito essa conversa de que isso é um tipo de samba diferente, afinal, samba é samba e tem apenas duas interpretações: boa ou ruim. O mesmo acontece com a tal "música sertaneja" de hoje.

De sertanejo, mesmo, isso não tem nada! Sempre aceitei que a função do artista é cantar o seu cotidiano, mas quando vejo esses tais "artistas" fazendo a separação entre a música "raíz" e o que eles cantam, se é que em muitos casos se possa chamar aquilo de "canto", podemos ficar espantados com tanta enganação. Empurrados pela força das cervejarias, que patrocinam muitos desses cantores, eles ditam cátedra e acumulam fortunas judiando dos ouvidos de quem conhece o outro lado, no caso, a verdadeira música que chegou até nós a partir da urbanização das cidades. O homem nascido e criado no campo veio para as regiões urbanas e trouxe parte de sua cultura. Com ele veio a música, a dança, as comidas típicas, o folclore. Em outras palavras, trouxe as suas "raízes". E hoje, algumas décadas depois, o regionalismo deu lugar a isso que tentam nos empurrar garganta abaixo. O termo não é nosso, mas vamos adotá-lo: **sertanojo**!

Fiz essa comparação apenas para relatar dois fatos. Um deles ocorreu há alguns anos. Estávamos no pátio de um famoso hospital, quando um sabiá começou a sua cantiga. Talvez em respeito ao delicado canto, as demais aves fizeram silêncio. De vez em quando, uma sirene quebrava a quietude, e o pássaro, querendo mostrar a sua arte, caprichava nos gorjeios. Infelizmente, um bando de maritacas pousou na árvore e começou uma algazarra. "Estava muito bom até chegarem esses pagodeiros!"... O comentário de uma enfermeira foi contundente, e mostrou a enorme distância entre as cantigas..

O outro fato é recente. O Corpo Musical da Policia Militar fazia um concerto no galpão de eventos, no Esportivo da Penha. Era a abertura da Primavera, festa tradicional que ocorre todos os anos nas dependências do clube.

Assim que começou a apresentação, no alto de uma seringueira, um sabiá calou a sua cantoria, talvez evitando competir com os afinados instrumentos dos militares. Fiquei atento às duas apresentações. O incrível era que, sempre encerrava uma música, o sabiá reiniciava o seu canto. Era como se ele se sentisse acompanhado pelos instrumentos, respeitando os acordes, como se estivesse interessado em aprimorar os seus gorjeios.

O repertório da Corporação Musical era de muito bom gosto, mas foi apenas um dia. Já a cantiga do sabiá vive e mora em todos nós, que embevecidos, temos o privilégio desse nosso quintal onde a primavera dura o ano inteiro.

Um quintal chamado Clube Esportivo da Penha!

Luiz Carlos Ladeia é cronista, jornalista aposentado e autor dos livros "Troncos Soltos na Água", "A várzea que eu vi", "Os cristais de Magdalena Ríos" e "Passos de Ontem" (Peça teatral publicada em livro, vencedora do Prêmio Literário Cidade do Recife).

PLAYGROUND INFANTIL DAS CHURRASQUEIRAS

O Parque Infantil das Churrasqueiras tem várias atrações, brinquedos modernos e seguros em uma magnífica área verde. Enquanto os pais se deliciam fazendo churrasco, as crianças podem aproveitar e gastar toda a energia.
Aqui seus filhos vão brincar com segurança como se estivessem no quintal da sua casa!

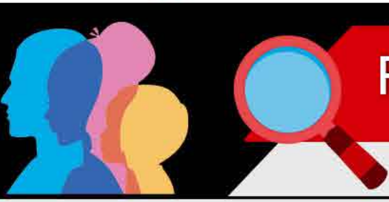

Persona em Foco

ASSOCIADO EM DESTAQUE

1

2

3

4

Julio Darca Barroso

O associado em destaque deste mês é o decano da diretoria **Julio Darca Barroso, 75 anos,** que possui um riquíssimo currículo de serviços prestados ao nosso Clube.

Atividades no Clube:

- Admissão em Janeiro de 1964;
- Conselheiro de 1985 até hoje;
- 2º Tesoureiro de 1987/ 1989;
- Integrante do Conselho Fiscal;
- Vice-Presidente do Conselho Deliberativo;
- 2º Vice-Presidente da Diretoria Administrativa;
- Diretor do Serviços Patrimoniais;
- Assessor da Presidência;
- Vice-Presidente do CORI;
- Praticava ativamente o Tamboréu.

Uma das grandes paixões de sua vida é o seu carro de coleção, uma Puma ano 1978, vermelha, modelo GTS 1600, conversível, placa preta com 96% de originalidade. Esta Puma é admirada não apenas pelos saudosistas, mas por todos aqueles que apreciam ver um carro restaurado nos mínimos detalhes.

Outra grande paixão é sua esposa **Sueli de Freitas Barroso**, também associada de nosso Clube, companheira e parceira de todos os momentos!

1, 2 e 3- Julio Darca Barroso com seu carro de coleção;
4- Julio Darca Barroso junto com sua esposa Sueli de Freitas Barroso e Paulo Aguiar da Revista City Penha em nosso Memorial.

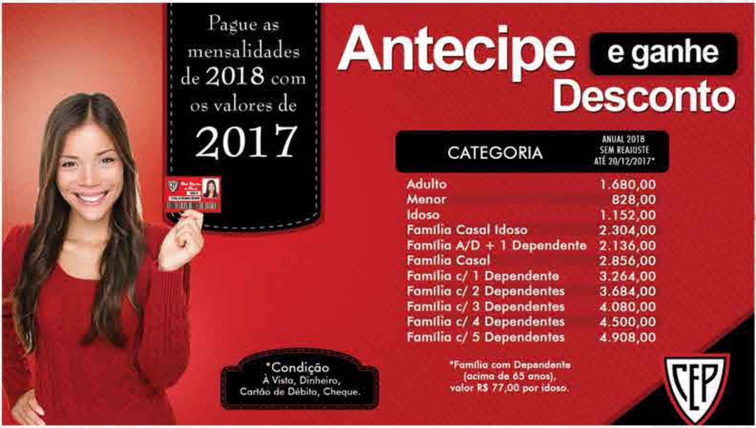

Pague as mensalidades de 2018 com os valores de 2017

Antecipe e ganhe Desconto

CATEGORIA	ANUAL 2018 SEM REAJUSTE ATÉ 20/12/2017*
Adulto	1.680,00
Menor	828,00
Idoso	1.152,00
Família Casal Idoso	2.304,00
Família A/D + 1 Dependente	2.136,00
Família Casal	2.856,00
Família c/ 1 Dependente	3.264,00
Família c/ 2 Dependentes	3.684,00
Família c/ 3 Dependentes	4.080,00
Família c/ 4 Dependentes	4.500,00
Família c/ 5 Dependentes	4.908,00

*Condição
À Vista, Dinheiro,
Cartão de Débito, Cheque.

*Família com Dependente
(acima de 65 anos),
valor R$ 77,00 por idoso.

Decoração de natal em Campos do Jordão

FOTO DE
2015

O NATAL

Na antiguidade, o Natal era comemorado em várias datas diferentes, pois não se sabia com exatidão a data do nascimento de Jesus. Foi somente no século IV que o 25 de dezembro foi estabelecido como data oficial de comemoração.

As antigas comemorações de Natal costumavam durar até 12 dias, pois este foi o tempo que levou para os três reis Magos chegarem até a cidade de Belém.

Nosso Clube não poderia deixar de lado uma data tão importante e realiza a Chegada do Papai Noel todos os anos!