ANO 2- NÚMERO 6 - MARÇO DE 2016

CEP DIGITAL

REVISTA DIGITAL DO **CLUBE ESPORTIVO DA PENHA**

ILHA ENCANTADA

MAGIA E DIVERSÃO

DESTAQUES › ILHA ENCANTADA › ESPAÇO NOBRE › ACADEMIA › INAUGURAÇÃO DO MEMORIAL

BORGES CARNES
BOX 03
CORTES ESPECIAIS
QUALIDADE
BOM PREÇO
GARANTIDA
Carnes
Exóticas

BORGES CARNES

Cortes Especiais

Uma Boutique de Carnes
para valorizar seu paladar

Deixe seu Churrasco ainda mais saboroso!

Carnes Exóticas e Especiais

• Cordeiro • Carne de Javali
• Leitoa • Costela de Leitoa
• Coelho • Carne de Búfalo • Kafta

Produtos Diferenciados • Embalagem à Vácuo

Cortes Especiais Gado Angus

carnes mais macia e saborosa

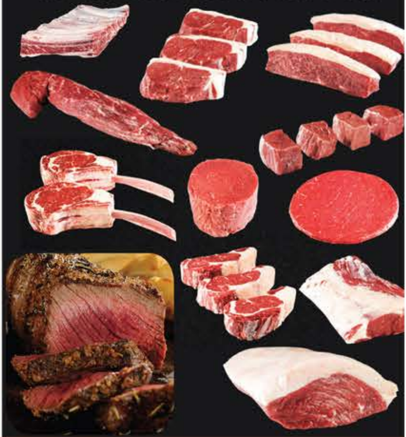

Preparamos cortes selecionados para
Resturantes, Lanchonetes, Pizzarias, Esfiharias e Buffets em embalagens especiais

Acreditamos no trabalho, na honestidade e acima de tudo em Deus

MERCADO MUNICIPAL DA PENHA - BOX 03
Av. Gabriela Mistral, 160 - Tel:. 2082-0522 / 2647-5948- (Ao lado do Terminal de ônibus)

4 Palavra do Presidente - A Mulher Penhense

5 Matéria de capa
Ilha Encantada 2016

8 Inauguração do Memorial
Trazendo o passado até você

10 Futebol Master 40
O tempo passa, o talento permanece

11 Espaço Nobre
Opção para grandes eventos

12 Relatório de Obras

13 Conselho Deliberativo

14 Departamento Médico
Avaliações - Esporte com responsabilidade

15 Piscina Aquecida
Aqui sempre o tempo está bom

16 Academia Informatiza Sistema

17 Radar - Fotos dos Associados

18 Agenda - Próximos Eventos

19 Túnel do Tempo
Os Barcos e o CEP.

Expediente

CEP DIGITAL
Revista Digital do
Clube Esportivo da Penha
Ano 2 - Número 6 - Março de 2016

Gestão
Afonso Celso Lenzi

Editor-Chefe
Adair Cortez

Editor-Assistente
Sebastião Pinto Braga

Periodicidade
Mensal

Mailing de Distribuição
10.000

Marketing
Luiz Fernando Mordenti
Alexandre Ribeiro Mourão

Publicidade
Eduardo Basilio- 11 2082.7244
marketing@cepenha.com.br

Fotografia e Artes
Sebastião Pinto Braga

Redação e Contatos
Rua Capitão João Cesário, 354
Penha - SP (Portaria de Pedestres)
Rua Armando Cardoso Alves, 106
Penha - SP (Portaria de Veículos)
www.cepenha.com.br
cep@cepenha.com.br
facebook.com/cepenha
11 2082.7244

Editorial

Palavra do Presidente

A Mulher Penhense

Afonso Celso Lenzi
Presidente

Durante toda a existência do CEP, a mulher e o Departamento Feminino ocuparam posição de destaque na administração e na promoção de eventos. A mulher, com sua sensibilidade apurada, consegue fazer ações que agradam a todos os públicos, desde a criança até os mais idosos. Uma das metas da nossa administração é avivar o Departamento Feminino convocando as associadas para que assumam o lugar de destaque reservado a elas.

Contato:
afonsolenzi@cepenha.com.br

Matéria de Capa

Ilha Encantada 2016

O Espaço Ilha ficou completamente tomado pelos associados que vieram participar do evento. Frutas Tropicais, lanches, Open Bar, tudo com a qualidade do Chili Buffet animado pelo som e iluminação espetacular da RB Audio Visual. Nossos professores envolveram os participantes com coreografias de Zumba e ao final a atração mais esperada, a apresentação da bateria da escola campeã dos desfiles com a participação de quatro passistas que empolgaram a todos.

Jefferson Carvalho e Érica Puppo

Recado do Editor

A Ilha

A riqueza de recursos naturais é o diferencial mais importante quando somos comparados a outros clubes da cidade de São Paulo.

A diversidade de árvores frutíferas e floríferas, a bica que é tão apreciada pelos associados, a grande quantidade de quadras, campos e salas que atendem aos usuários, os quiosques que reúnem famílias, etc.... Porém, quando somos perguntados sobre o local que melhor representa a imagem do Clube, logo vem a nossa memória a ILHA. Cercada de águas límpidas, onde vivem diversas espécies de peixes, permitindo a prática da pesca esportiva, além dos patos e gansos que dão ao local um visual sempre alegre. Nessa área também são frequentes eventos sociais.

A ILHA por seu destaque e importância tem hoje um administrador, Paulo Dante Prada, diretor de Meio Ambiente, responsável pela sua preservação!

CONTATO:
editor@cepenha.com.br

Adair de Almeida Cortez
Editor Chefe

EVENTO DE SUCESSO

À cada edição cresce a procura por convites da Ilha Encantada. É uma fórmula que caiu no gosto dos associados, pela temática tropical e organização primorosa, desde a decoração, sonorização, iluminação, até a gastronomia e Open Bar.

1

2

1- A mesa de frutas tropicais apresentou grande variedade, inclusive esculturas com frutas;
2 - Escola de Samba ganhadora do desfile 2016 agitando a noite;
3 - Espaço Ilha ficou lotado de associados;
4 - Puxador de Samba.

3

4

INAUGURAÇÃO DO MEMORIAL

O espaço homenageia Durval Luchetti, uma das grandes figuras do clube quando se fala em preservação do acervo. Durval desenvolve este trabalho há mais de 30 anos, catalogando, pesquisando e protegendo a memória do Cep.

SALÃO DE TROFÉUS
DURVAL LUCHETTI DOS SANTOS
GESTÃO-AFFONSO LENZI
04/03/95
1

O Memorial exibe uma nova exposição temática a cada 60 dias.
A primeira exposição apresenta como tema **O Cep e o Rio Tietê** destacando os primeiros 25 anos de fundação do Clube. De 7/05 até 1/7 a exposição temática será sobre o Boxe no Cep revelando grandes esportistas desconhecidos dos associados, como Danilo Batista que disputou título mundial nos EUA.

1- Durval Luchetti e diretores no momento da inauguração; **2** - Professor Vitor Maniero e equipe do Centro Cultural do Rio Tietê; **3** - Pôster de divulgação da exposição temática; 4 - Associados assistem evento cultural da inauguração.

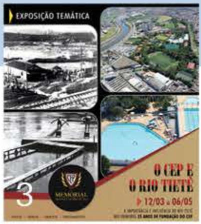
EXPOSIÇÃO TEMÁTICA

MEMORIAL

O CEP E O RIO TIETÊ

12/03 a 06/05

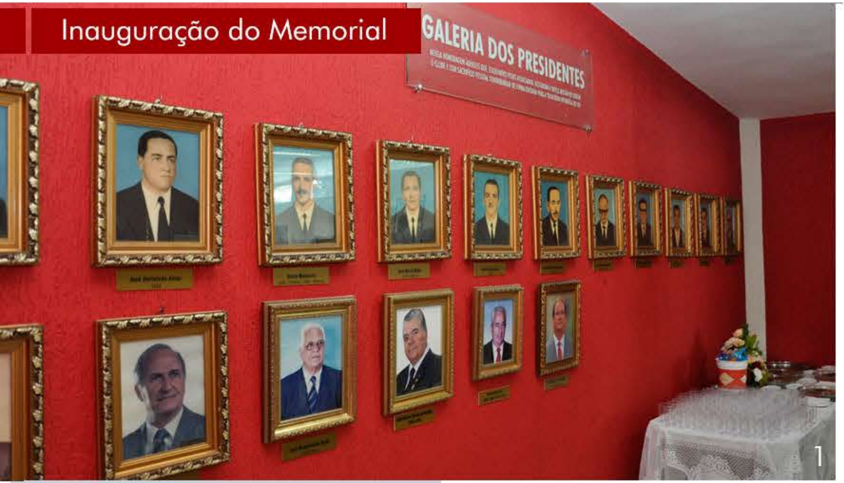

SEÇÕES DO MEMORIAL

A Galeria do Presidentes é um tributo aos presidentes do clube. Existem estantes de troféus, divididos por esportes e por relevância.
A sala multimídia, equipada com TV de LED, exibe vídeo das exposições temáticas e vídeos de Especiais Culturais.
O logo do Cep em 3D, com 1m de altura é o lugar ideal para fotos dos visitantes.

1- Galeria dos Presidentes
2 - Presidente Afonso Celso Lenzi e Luiz Fernando Mordenti, Vice-Presidente de Marketing posam junto ao Logo 3D;
3 - Nézinha, associada com 93 anos e que nadou no Rio Tietê foi uma das homenageadas.

PENHA
1930
3

Colégio Machado de Assis

“Crescendo junto com seu filho”

Entrada Rua do Professores

Entrada Rua José Vicente Ferreira

Ensino Infantil

Ensino Fundamental

Ensino Médio

MATRÍCULAS ABERTAS!

Infraestrutura

- Anfiteatro
- Biblioteca
- Cantina
- Casa do Integral
- Cidade do Trânsito
- Laboratório de Ciências
- Laboratório de Informática
- Playground
- Parque da Pedra
- Piscina
- Quadra Poliesportiva
- Sala de Música
- Sala Multimídia
- Transporte Próprio

Atividades Extracurriculares

- Ballet Clássico
- Fanfarra
- Futsal
- Ginástica Olímpica
- Handebol
- Jazz
- Jogos Digitais
- Natação
- Robótica
- Taekwondo
- Violão

Endereço: Rua dos Professores, 348 - Eng. Goulart - Telefone: (11) 2621-2192 / 2621-0646
Site: www.colegiojmmachadodeassis.com.br - E-mail: contato@colegiojmmachadodeassis.com.br

PREPARAÇÃO PARA A COPA PAULISTANA

A equipe de futebol Máster 40 do Cep enfrentou e ganhou da equipe do Corinthians em jogo amistoso como preparação para a Copa Paulistana.

A equipe exibe um excelente conjunto, agora reforçado com o meio campista Kléber, associado do clube. Kléber, atualmente com 36 anos, tem em seu currículo uma infinidade de títulos entre eles Campeão da Copa América e Copa das Confederações pela Seleção Brasileira, bi-campeão brasileiro e Campeão da Copa do Brasil pelo Corinthians, além de diversos outros títulos pelo Santos e Internacional, tendo inclusive conquistado a Libertadores pelo Inter.

1- Kléber, atleta do Master 40;
2 - Equipe do Máster 40;
3 - Armando e atletas do Máster40;
4 - Armando Aldrighi Jr. Vice-Presidente de esportes junto ao técnico do Corinthians.

ESPAÇO NOBRE

Construção novíssima, com fino acabamento, piso em granito e uma excelente climatização, com mais de 1 milhão de BTUs instalados. Possui palco para realização de grandes eventos, equipado com amplos e completos camarins. O espaço possui acessibilidade completa, com elevador para pessoas com dificuldade de locomoção. Oferece cozinha com amplos balcões, tudo com acabamento em granito e porcelanato.

Relatório de Obras

MANUTENÇÃO DA PISCINA CLIMATIZADA

CRONOGRAMA DA OBRA

ANÁLISE	PROJETO	EXECUÇÃO	CONCLUÍDA
OK	OK	●	

REFORMA DO CAMPO DO MEIO

CRONOGRAMA DA OBRA

ANÁLISE	PROJETO	EXECUÇÃO	CONCLUÍDA
OK	OK	●	

MEMORIAL DO CEP

CRONOGRAMA DA OBRA

ANÁLISE	PROJETO	EXECUÇÃO	CONCLUÍDA
OK	OK	OK	OK

UM PEQUENO RETROSPECTO DO CONSELHO DELIBERATIVO

Sem fazer qualquer tipo de crítica ou comparação, nota-se que o perfil do Conselho Deliberativo nos últimos anos tem se revelado de uma forma eficaz e participativa. Hoje existe uma participação maior dos sócios por intermédio de conselheiros nas questões relativas ao dia a dia do clube. Uma maior rotatividade de conselheiros a cada eleição, dando oportunidade a novos colaboradores, trouxe uma representatividade muito grande de diversos departamentos e setores do clube.

Outro fato de significativa importância é a participação maior a cada eleição das mulheres. Dotadas naturalmente de uma sensibilidade apurada vieram sem duvida preencher um espaço importante no tocante a novas idéias, necessidades e forma de se ver as coisas. As reuniões tem sido cada vez mais produtivas, ajudando a dar mais informações aos associados e transparência à administração do Clube.

Agradecemos o empenho e comprometimento de todos que deixam por alguns momentos suas famílias e seus afazeres profissionais para se dedicar ao CEP, em particular neste mês de março às mulheres pela comemoração do seu dia.

Muito Obrigado.

Renato Mordenti Filho (esq), Presidente do Conselho Deliberativo e João Batista Pereira Vice-Presidente do Conselho Delibertativo.

Dia da Mulher

TRIBUTO ÀS NOSSAS ASSOCIADAS

Nézinha - 93 anos
Associada do Cep

Quanto pesquisamos as fotos antigas de nosso acervo, podemos ver na grande maioria das fotos a presença da mulher. Algumas acompanhando pais e maridos, outras realizando trabalho voluntário para o clube. Expressamos nossas homenagens ao Departamento Feminino do Cep, um departamento com uma linda história de realizações.

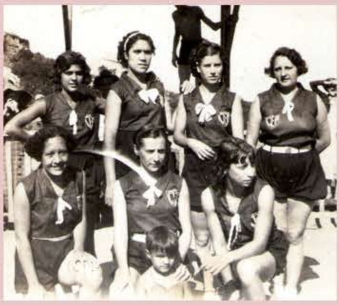

Grupo de Associadas
Década de 1940

DEPARTAMENTO MÉDICO

Destina-se ao atendimento médico, em nível ambulatorial e de emergência aos associados. Dispõe de profissionais da área de saúde, inclusive médico nos finais de semana e realiza também Exames Médicos para a prática de esportes. Está em fase final um departamento Médico avançado junto ao Estádio Principal. O Departamento Médico disponibiliza Macas em diversos locais do clube para atendimento de emergência aos associados.

1 - Fachada do departamento que fica junto à academia;
2 - Profissional de saúde controlando medicamentos;
3- Profissional do departamento controlando fichas de associados.

Piscina Aquecida

Piscina
Aquecida
e Coberta

PISCINA AQUECIDA

Seja qual for o tempo e temperatura, nossa piscina aquecida é uma excelente opção para natação e hidroginástica. A equipe de professores, coordenada pela Prof. Magali oferece aos associados atividades de natação esportivas e de recreação.

As aulas de Hidroginástica reúnem associados de todas as idades.

FICHAS INFORMATIZADAS

Agora o próprio aluno digita no sistema seu números de ficha pré-cadastrado e o sistema imprime uma planilha com a bateria de exercícios indicados para o aluno.
A informatização torna mais eficiente o trabalho dos professores que podem concentrar-se na correta execução dos exercícios.

Aluna Patricia Contente executando exercícios

Professoras Carol e Mary

1

1 - Nossa corredora Daniela Maestrelli e familiares em visita ao Memorial do Cep;
2 - Letícia Gomes do Marketing e Profª. Magali no Campeonatao de Natação;
3 - Paulo Gallo em visita ao Memorial do Cep;
4 - Prof. Conrado e profissionais da FBN durante avaliação física no Ginásio;
5 - Amanda exibe troféu conquistado no Voleibol do Cep.

2

3

4

5

Sem inscrição.
É só chegar e participar!

CircuitãoEletrônico

ZUMBA
Novas Coreografias

ABERTO PARA TODOS OS ASSOCIADOS

Patrocínio:
MONCALIERI
TORO LOKO

3ª-FEIRA
29 MARÇO
A PARTIR DAS 19:30
ESPAÇO NOBRE

CEP

PARTICIPAÇÃO DJ RICARDO

OS BARCOS E O CEP

Túnel do Tempo - Durante 25 anos os barcos de passeio e de competição foram uma presença marcante na vida de nosso Clube. A proximidade com o Rio Tietê proporcionava aos associados atividades incríveis no rio. O Cep revelou uma grande quantidade de talentos no remo e entre eles destacamos o saudoso Calábria.

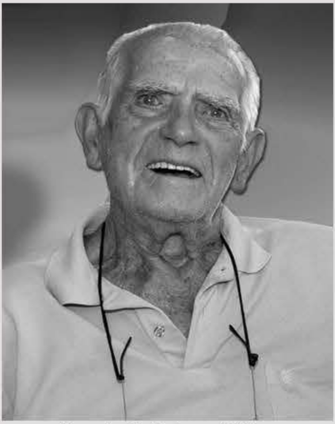

Remador Calábria em 2014

Passeio de Barco