ANO 2- NÚMERO 8 - MAIO DE 2016

CEP DIGITAL

REVISTA DIGITAL DO **CLUBE ESPORTIVO DA PENHA**

CEP
1º TORNEIO
AMIGOS DO
NIKA
02-3120
19-7712

TORNEIO DE TAMBORÉU

OS BONS TEMPOS VOLTARAM

DESTAQUES
- FLASH BACK 2016
- TORNEIO DE TAMBORÉU
- REVOADA DE PIPAS

BORGES CARNES
BOX 03
CORTES ESPECIAIS
QUALIDADE
BOM PREÇO
GARANTIDA
Carnes
Exóticas

BORGES CARNES

Cortes Especiais

Uma Boutique de Carnes
para valorizar seu paladar

Deixe seu Churrasco ainda mais saboroso!

Carnes Exóticas e Especiais

• Cordeiro • Carne de Javali
• Leitoa • Costela de Leitoa
• Coelho • Carne de Búfalo • Kafta

Produtos Diferenciados • Embalagem à Vácuo

Cortes Especiais Gado Angus

carnes mais macia e saborosa

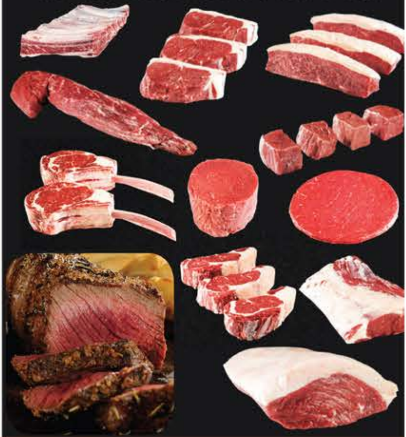

Preparamos cortes selecionados para
Resturantes, Lanchonetes, Pizzarias, Esfiharias e Buffets em embalagens especiais

Acreditamos no trabalho, na honestidade e acima de tudo em Deus

MERCADO MUNICIPAL DA PENHA - BOX 03
Av. Gabriela Mistral, 160 - Tel:. 2082-0522 / 2647-5948- (Ao lado do Terminal de ônibus)

4 Palavra do Presidente - Amizade Através do Esporte

5 Matéria de capa
Tamboréu - 1º Torneio Amigos do Tamboréu

7 Revoada de Pipas

8 Roteiros Culturais
Museu do Rio Tietê

10 Flash Back
Os bons tempos voltaram

12 Relatório de Obras

13 Conselho Deliberativo

14 Sauna & Health Center
Bem estar para todos os associados

15 Associada em Destaque
Daniella Maestrelli

16 Sessão de Autógrafos

17 Radar - Fotos de Associados

18 Agenda - Próximos Eventos

19 Túnel do Tempo
Auto Cine Chaparral

Expediente

CEP DIGITAL
Revista Digital do
Clube Esportivo da Penha
Ano 2 - Número 8 - maio de 2016

Gestão
Afonso Celso Lenzi

Editor-Chefe
Adair Cortez

Editor-Assistente
Sebastião Pinto Braga

Periodicidade
Mensal

Mailing de Distribuição
10.000

Marketing
Luiz Fernando Mordenti
Alexandre Ribeiro Mourão

Publicidade
Eduardo Basilio- 11 2082.7244
marketing@cepenha.com.br

Fotografia e Artes
Sebastião Pinto Braga

Redação e Contatos

Rua Capitão João Cesário, 354
Penha - SP (Portaria de Pedestres)
Rua Armando Cardoso Alves, 106
Penha - SP (Portaria de Veiculos)
www.cepenha.com.br
cep@cepenha.com.br
facebook.com/cepenha
11 2082.7244

Palavra do Presidente

Amizade Através do Esporte

Afonso Celso Lenzi
Presidente

A prática de esportes coletivos contribui para a formação de relações fortes e duradouras pois os praticantes passam boa parte do tempo unidos, perseguindo um mesmo objetivo. Mesmo os adversários de um mesmo esporte conseguem construir relações de amizade respeitosas e sinceras, baseadas no respeito mútuo e no reconhecimento das habilidades do outro. O nosso clube tem também o objetivo de sempre conservar a amizade, adquirir novos amigos e sempre proteger e manter o ambiente familiar, construindo sempre um Clube melhor. Realizamos recentemente o 1º Torneio Amigos do Tamboréu e tivemos a satisfação de ver o contentamento dos praticantes ao reverem amigos de longa data. Pessoas que não se viam há mais de 30 anos se abraçaram com a mesma afetuosidade de antes e recordaram com alegria bons momentos da vida, demonstrando que as amizades construídas através do esporte são fortes e sobrevivem à passagem do tempo.

Contato:
afonsolenzi@cepenha.com.br

Matéria de Capa

1º TORNEIO AMIGOS DO TAMBORÉU
CEP

Tamboréu

Similar ao tênis, o tamboréu é em geral jogado por duplas de atletas em lados opostos de uma quadra retangular. O objetivo de cada jogador é arremessar a bola no campo adversário por cima da rede. O equipamento utilizado envolve um aro de madeira de até 26 cm. de diâmetro, coberto por um tampo de compensado, também de madeira. O jogo trouxe visibilidade gerando interesse em outros aficionados. Com o tempo, os jogadores desenvolveram técnicas e estabeleceram regras específicas.

1º TORNEIO AMIGOS DO TAMBORÉU
CEP

Armando Aldrighi, um dos principais nomes do tamboréu no Brasil

Excepcionalmente deixamos de publicar o **Recado do Editor** nesta Edição.

Aproveite as condições especiais de inverno e adquira ainda hoje o
Seu Título!
Um Clube de Campo no Coração da Penha!
Conheça o Clube!
Poste um comentário solicitando uma Visita Guiada.
CEPENHA.COM.BR
☎ 2082.7244

1º Torneio Amigos do Tamboréu

Uma grande confraternização, com o reencontro de amigos que não se viam há muitos anos. A iniciativa do evento partiu do Preidente Afonso Celso Lenzi, um dos grandes incentivadores do esporte. Uma festa do Tamboréu poucas vezes vista, com a presença maciça de atletas dos grandes clubes do esporte.

1

2

Participaram as equipes: Clube Esportivo da Penha, Corinthians, Aramaçan, AA Banco do Brasil, Ipê, Micuim de São Sebastião e Cidade de Santos.

1- Premiação dos vencedores;

2 - Gerson da Federação de Tamboréu e o Presidente Afonsinho;

3 - Nelson Trentino Jr. (Chinho) diretor do Tamboréu e Gerson da Federação de Tamboréu;

4 - Armando Aldrighi, primeiro presidente da Federação de Tamboréu foi um dos homenageados.

3

4

1- Associada Gabi Freire e familiares; 2- Diretores do CEP participaram do evento; 3- Nelson Trentino Jr. (Chinho) também esteve no evento; 4 - Recepcionistas da Transcontinental distribuiram camisetas para associados.

REVOADA DE PIPAS

Mais de 200 associados participaram do evento com muito entusiasmo, recebendo pipas, linhas, rabiolas e orientações para empinar pipas com segurança. Contamos com o apoio da Rádio Transcontinental FM que fez sorteio de brindes e promoções para os presentes. Durante o evento, os participantes receberam dicas de segurança como não soltar pipas em dias de chuva ou relâmpagos, e nem perto de fios telefônicos, elétricos ou de antenas; procurar lugares abertos como praças, parques, campos de futebol e outros.

TRANSCONTINENTAL
FM 104.7
4

MUSEU DO RIO TIETÊ

Em 1999, foi inaugurado o Museu do Tietê, local que conta a história de um dos principais rios da cidade, por meio de objetos da cultura índigena da região, documentos, e fotos provenientes de diversos acervos, como do Clube Espéria e Clube de Regatas Tietê. Localizado no Parque Ecológico do Tietê, o museu é uma ótima oportunidade de conhecer a história do rio e de suas margens. O local já foi visitado por mais de 500 mil pessoas e foi revitalizado em 2004 pelo arquiteto Ruy Ohtake, filho primogênito da artista plástica Tomie Ohtake e autor de importantes construções na cidade, como o Hotel Unique e o Renaissance. Até o século 16, o rio era conhecido como Anhembi. Em 1748 foi registrado como Tietê, palavra no tupi guarani que significa "água(ti) verdadeira(eté)".
Suas águas já serviram de transporte para os bandeirantes (os desbravadores do interior do Brasil), no século 18.

1

COMO CHEGAR:
Parque Ecológico do Tietê - Centro de Lazer de Engenheiro Goulart.
Rua Guira Acangatara, 70 - Engenheiro Goulart.

HORÁRIOS DE FUNCIONAMENTO:
de terça a domingo, das 9h às 16h (entrada gratuita).

2

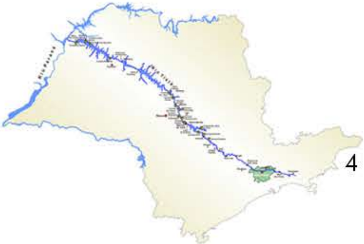
4

3

5

1- Fachada do Museu; **2** - Interior e jardins do Museu; **3** - Interior do Museu; **4** - Mapa com percurso do Rio Tietê; **5** - Professor Vitor Manieri, coordenador do Museu.

Colégio Machado de Assis

“Crescendo junto com seu filho”

Entrada Rua do Professores

Entrada Rua José Vicente Ferreira

Ensino Infantil

Ensino Fundamental

Ensino Médio

MATRÍCULAS ABERTAS!

Infraestrutura

- Anfiteatro
- Biblioteca
- Cantina
- Casa do Integral
- Cidade do Trânsito
- Laboratório de Ciências
- Laboratório de Informática
- Playground
- Parque da Pedra
- Piscina
- Quadra Poliesportiva
- Sala de Música
- Sala Multimídia
- Transporte Próprio

Atividades Extracurriculares

- Ballet Clássico
- Fanfarra
- Futsal
- Ginástica Olímpica
- Handebol
- Jazz
- Jogos Digitais
- Natação
- Robótica
- Taekwondo
- Violão

Festa do Flash Back

REVIVENDO O PASSADO

Um grande sucesso, com o Espaço Nobre lotado, repleto de gente animada que se divertiu a noite toda. Apresentação da Banda Beatles 4Ever, um show de espetáculo que a galera curtiu e cantou junto. O som dos Djs Sampietro, Pezão e Cadico perfeito como sempre, com clipes que empolgaram. Uma novidade foi a Praça de Alimentação, uma comodidade para quem curtiu a festa.

1- Grupo de associados com roupas de época; **2** - Integrantes da Banda Beatles 4Ever; **3** - O Espaço Nobre ficou lotado com associados muito animados.

Festa do Flash Back

1 - Banda Beatles 4Ever empolgou e todo mundo cantou junto; **2** - Alexandre Mourão, Diretor Social, e Afonso Celso Lenzi, Presidente do CEP; **3** - Dj Lúcio Sampietro comandou as picapes junto com os Djs Pezão e Cadico; **4** - O evento contou com uma praça de alimentação com diversos Food Trucks.

Relatório de Obras

AJUSTE DE DIVISAS NO CAMPO DOS FUNDOS

CRONOGRAMA DA OBRA			
ANÁLISE	PROJETO	EXECUÇÃO	CONCLUÍDA
OK	OK	OK	

REFORMA DO CAMPO DO MEIO

CRONOGRAMA DA OBRA			
ANÁLISE	PROJETO	EXECUÇÃO	CONCLUÍDA
OK	OK	OK	

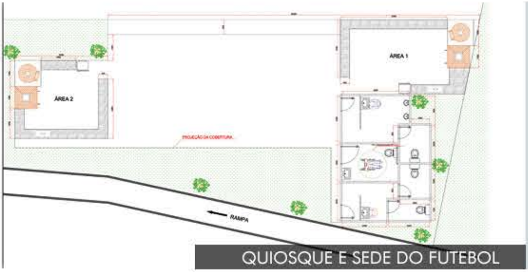

QUIOSQUE E SEDE DO FUTEBOL

CRONOGRAMA DA OBRA			
ANÁLISE	PROJETO	EXECUÇÃO	CONCLUÍDA
OK	OK		

Prezado Conselheiro,

Tivemos a oportunidade de encaminhar a todos um email que tratava do pagamento de comissões àqueles que conseguirem algum contrato de patrocínio para o Clube Esportivo da Penha. Entendemos que esta iniciativa do Departamento de Marketing é muito salutar no sentido que abre uma oportunidade para que todos os sócios participem, como também cria, em tempos de dificuldades financeiras que todos atravessam, uma oportunidade de se ganhar algum dinheiro. Este novo procedimento é válido para a locação dos espaços internos disponíveis, como salão de festa, quiosque, etc., como também para para divulgação da marca através do CEP TV, fixação de placas, participação em eventos, etc.

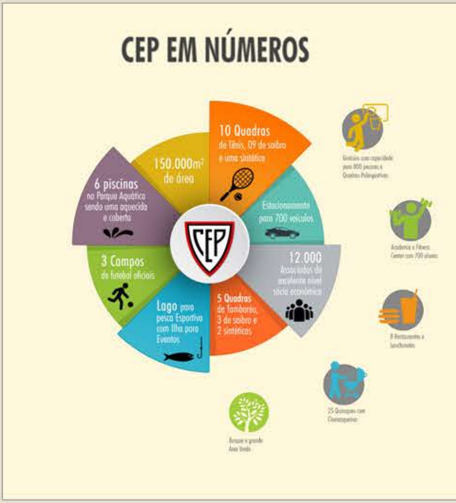

CEP EM NÚMEROS

150.000m² de área

10 Quadras de Tênis, 09 de saibro e uma sintética

6 piscinas no Parque Aquático sendo uma aquecida e coberta

Estacionamento para 700 veículos

3 Campos de futebol oficiais

12.000 Associados de excelente nível sócio econômico

Lago para pesca Esportiva com Ilha para Eventos

5 Quadras de Tamboréu, 3 de saibro e 2 sintéticos

Página do Book de Eventos que apresenta o nosso Clube.

5ª VOLTINHA DA PENHA
CEP

Voltinha da Penha

Um Clube de Campo no Coração da Penha

Capa do Book de Eventos.

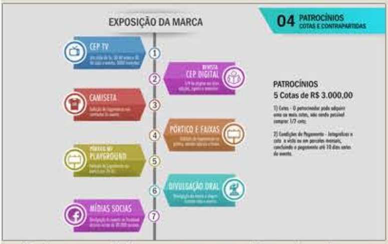

EXPOSIÇÃO DA MARCA

04 PATROCÍNIOS COTAS E CONTRAPARTIDAS

① CEP TV

② REVISTA CEP DIGITAL

③ CAMISETA

④ PÓRTICO E FAIXAS

⑤ PÓRTICO NO PLAYGROUND

⑥ DIVULGAÇÃO ORAL

⑦ MÍDIAS SOCIAS

PATROCÍNIOS
5 Cotas de R$ 3.000,00

Página com Informações para Patrocinadores.

Como são muitos os formatos de patrocínio, solicitamos a todos que tiverem dúvidas procurar diretamente o Departamento de Marketing no CEP com Luiz Fernando, Xandinho ou Leticia, e-mail: marketing@cepenha.com.br ou pelo telefone: (11) 2082-7244.

As imagens da página mostram algumas partes do Book do Evento Voltinha da Penha 2016, peça de divulgação que é criada para cada evento.

Com esforço de todos temos certeza que conseguiremos bom resultados para o Clube, contamos com vocês.

Forte abraço a todos.

Renato Mordenti Filho
Presidente do Conselho Deliberativo

Sauna e Health Center

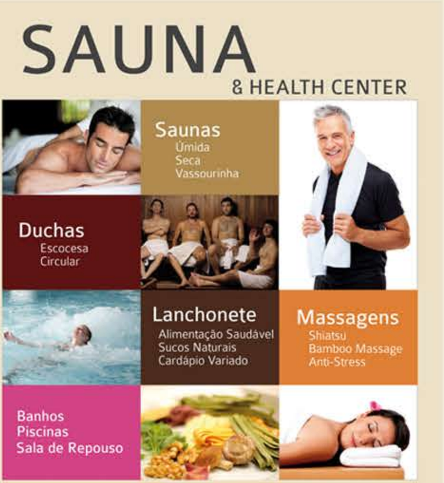

SAUNA
& HEALTH CENTER

Saunas
Úmida
Seca
Vassourinha

Duchas
Escocesa
Circular

Lanchonete
Alimentação Saudável
Sucos Naturais
Cardápio Variado

Massagens
Shiatsu
Bamboo Massage
Anti-Stress

Banhos
Piscinas
Sala de Repouso

HORÁRIOS DE FUNCIONAMENTO

DIAS DA SEMANA	PÚBLICO	HORÁRIOS
4as-feiras	Masculino	16h às 22:30h
5as-feiras	Masculino	16h às 21:30h
6as-feiras	Masculino	16h às 22:30h
Sábado	Feminino	9h às 15h
Sábado	Masculino	15:30h às 19:30h
Domingos e Feriados	Masculino	9h às 16h

BEM ESTAR PARA OS ASSOCIADOS

Nossa Sauna e Health Center é o lugar ideal para revitalizar as energias do corpo. Além de dispor de pessoal especializado, as dependências oferecem todos os equipamentos que irão proporcionar saúde e bem estar para você.

A sauna oferece horários masculinos e femininos, e todos os serviços que você encontra em um SPA de qualidade.

AMOR PELO ATLETISMO

Nosso destaque é Daniella Maestrelli, atleta de ponta e um dos orgulhos do Cep. Dedicada e disciplinada, treina diariamente um percurso de 10Km o que tem garantido diversos podiums. A atleta ainda não tem patrocínio e com certeza é um excelente investimento para empresas.As fotos com seus troféus foram clicadas no Memorial do Cep.

Sessão de Autógrafos

Sessão de Autógrafos
Osmar Monte
Lançamento de Livro
Momentos
O livro foi escrito em momentos vividos pelo autor ao longo do tempo. Poesias e contos com temas de Família, Amor, Reflexões, Natureza e muitos outros.
14
MAIO
A PARTIR DAS 11:00h
MEMORIAL DO CEP
Momentos

SESSÃO DE AUTÓGRAFOS

O lançamento do livro Momentos do poeta Osmar Monte foi prestigiado por amigos e fãs de sua obra. O evento contou com a presença do Vereador Gilberto Natalini, Afonso Celso Lenzi, Presidente do Cep e grande número de diretores. A sessão foi realizada no Memorial do Cep em cerimonia marcada por muitas emoções.

1 - Evelina Dualibi e Lígia Bulgaroni;
2 - Zinho, Wander, Deca e Fox;
3 - Ana Braga e Rodnei Camargo.

4- Irene e Telma Aversa no Boliche.

5- Helio Prumes e Iara no Boliche.

Agenda - Próximos Eventos

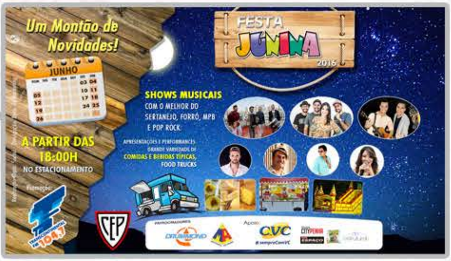
Um Montão de Novidades!
JUNHO
A PARTIR DAS 18:00H
NO ESTACIONAMENTO
Promoção:
TRANSCONTINENTAL FM 104,7
FESTA JUNINA 2016
SHOWS MUSICAIS
COM O MELHOR DO SERTANEJO, FORRÓ, MPB E POP ROCK
APRESENTAÇÕES E PERFORMANCES
GRANDE VARIEDADE DE COMIDAS E BEBIDAS TÍPICAS, FOOD TRUCKS
CEP
DRUMMOND
Apoio:
CVC
#sempreComVC
CITYPENHA
ESPAÇO

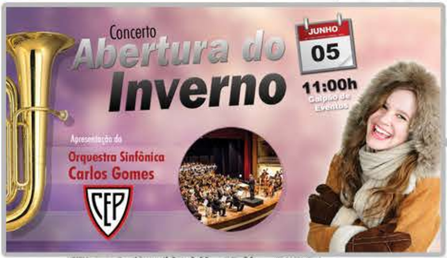

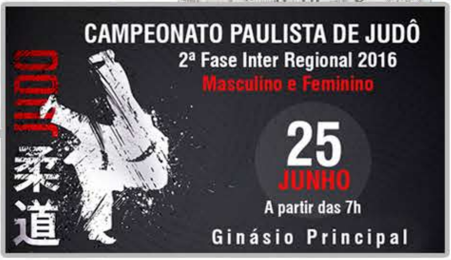

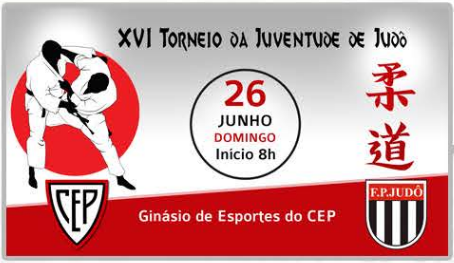
XVI TORNEIO DA JUVENTUDE DE JUDÔ
26
JUNHO
DOMINGO
Início 8h
柔道
CEP
Ginásio de Esportes do CEP
F.P.JUDÔ

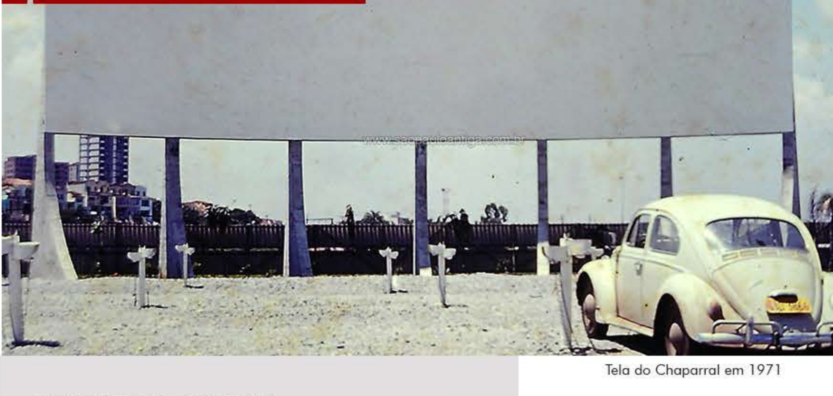

Tela do Chaparral em 1971

AUTO CINE CHAPARRAL

Esta modalidade de cinema, muito popular nos Estados Unidos a partir do final da década de 40 e início dos anos 50, também era encontrada em nossa cidade.

O saudoso cinema foi inaugurado em junho de 1971. Na época foi um empreendimento ousado e bem sucedido, que trouxe um auto cine para a então pouco movimentada Avenida Condessa Elisabeth Robiano ou, como costumamos chamar, Marginal Tietê. Sua localização era bem próxima de onde hoje é a entrada para a avenida General Milton Tavares de Souza, mais ou menos onde está instalado atualmente o CEU Tiquatira.

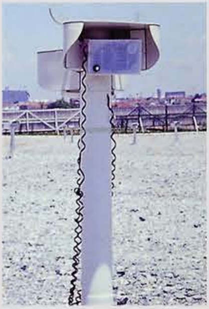

O áudio dos filmes saiam destes aparelhos

O auto cine contava com a estrutura de um cinema como qualquer outro cine tradicional, inclusive com lanchonete, que servia desde os tradicionais pipoca e refrigerante a lanches. O espaço comportava de maneira confortável cerca de 180 automóveis, onde cada um estacionava ao lado de uma estação de áudio, que transmitia o som da película que estava sendo exibida (foto ao lado).

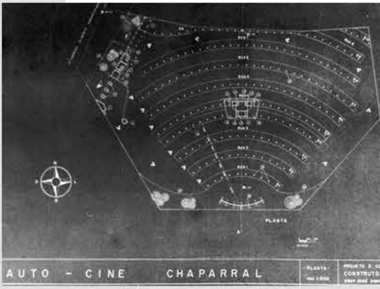

Planta do Chaparral

Entrada do Auto Cine Chaparral
Fonte das imagens e textos: http://www.saopauloantiga.com.br/