ANO 2- NÚMERO 9 - JUNHO DE 2016

CEP DIGITAL

REVISTA DIGITAL DO **CLUBE ESPORTIVO DA PENHA**

FESTA JUNINA

TRADIÇÃO E CULTURA

DESTAQUES › MEMORIAL DO CEP › FESTA JUNINA › ABERTURA DO INVERNO

BORGES CARNES
BOX 03
CORTES ESPECIAIS
QUALIDADE
BOM PREÇO
GARANTIDA
Carnes
Exóticas

BORGES CARNES

Cortes Especiais

Uma Boutique de Carnes
para valorizar seu paladar

Deixe seu Churrasco ainda mais saboroso!

Carnes Exóticas e Especiais

- Cordeiro • Carne de Javali
- Leitoa • Costela de Leitoa
- Coelho • Carne de Búfalo • Kafta

Produtos Diferenciados • Embalagem à Vácuo

Cortes Especiais Gado Angus

carnes mais macia e saborosa

Preparamos cortes selecionados para
Resturantes, Lanchonetes, Pizzarias, Esfiharias e Buffets em embalagens especiais

Acreditamos no trabalho, na honestidade e acima de tudo em Deus

MERCADO MUNICIPAL DA PENHA - BOX 03
Av. Gabriela Mistral, 160 - Tel:. 2082-0522 / 2647-5948- (Ao lado do Terminal de ônibus)

4 Palavra do Presidente - Tradições Culturais

5 Matéria de capa
Festa Junina 2016

7 Abertura do Inverno

8 Roteiros Culturais
Feira do Leste Europeu

10 Esposição Temática
Boxe

11 Conheça os Departamentos
Biblioteca

12 Relatório de Obras

13 Conselho Deliberativo

14 Quiosque do Tênis
Bem estar para todos os associados

15 Equipe de Badminton
Suk Kun Yi

16 Lavagem Ecológica da Transcontinental

17 Radar - Fotos de Associados

18 Agenda - Próximos Eventos

19 Túnel do Tempo
Boxe - Vitor Ribeiro

Expediente

CEP DIGITAL

Revista Digital do
Clube Esportivo da Penha
Ano 2 - Número 9 - junho de 2016

Gestão
Afonso Celso Lenzi

Editor-Chefe
Adair Cortez

Editor-Assistente
Sebastião Pinto Braga

Periodicidade
Mensal

Mailing de Distribuição
10.000

Marketing
Luiz Fernando Mordenti
Alexandre Ribeiro Mourão

Publicidade
Eduardo Basilio- 11 2082.7244
marketing@cepenha.com.br

Fotografia e Artes
Sebastião Pinto Braga

Redação e Contatos

Rua Capitão João Cesário, 354
Penha - SP (Portaria de Pedestres)
Rua Armando Cardoso Alves, 106
Penha - SP (Portaria de Veículos)
www.cepenha.com.br
cep@cepenha.com.br
facebook.com/cepenha
11 2082.7244

Editorial

Palavra do Presidente

Tradições Juninas no Cep

Afonso Celso Lenzi
Presidente

As festas juninas surgiram nos países europeus católicos e são uma tradição de longa data em nosso clube, estando incorporada à nossa cultura.
Bandeirinhas coloridas, barracas de comidas típicas e números musicais tornaram-se muito populares e nossa festa é reconhecida como uma das mais tradicionais de São Paulo.
Durante o mês de junho nosso clube transforma-se em um grande arraial, atraindo não apenas associados mas também pessoas de todos os bairros que comparecem para curtir esta tradição cultural.

Contato:
afonsolenzi@cepenha.com.br

Matéria de Capa

BEBIDAS
BINGO SOLIDÁRIO NA ILHA
LANCHES

Festa Junina

A Festa Junina do CEP é reconhecida como uma das melhores da cidade de São Paulo, não apenas pela tradição que representa mas também por ser uma festa muito familiar, em um ambiente tranquilo. As barracas de comidas e bebidas típicas são um convite inrresistível e as atrações musicais proporcionam um clima ideal para curtir o ciclo de festejos juninos.

A associada Sara curtindo a fogueira

Recado do Editor

Antônio, Pedro e João

Chega junho, as noites são mais longas e a temperatura cai bruscamente.
Porém, a festa dos três santos faz parte da comemoração tradicional .
São João foi padrinho de Jesus, Antônio é conhecido como santo casamenteiro e, Pedro foi o fundador da igreja católica e seu mantenedor.
Preparemo-nos, portanto, para participar das festividades com muito alegria.

Beba com moderação
nas Festas Juninas!

CONTATO:
editor@cepenha.com.br

Adair de Almeida Cortez
Editor Chefe

FESTA JUNINA

Este ano tivemos uma grande novidade muito bem recebida por todos, a fogueira que é acesa em todos os dias de festa. Para proteger os frequentadores de acidentes a fogueira é cercada por uma grade e um bombeiro fica posicionado nas imediações para atuar caso seja preciso. Outra novidade foi a inclusão de Food Trucks como opções gastronômicas.

1

2

As atrações musicais e números de dança receberam um reforço da participação de academias externas e grupos musicais de destaque na mídia. O grupo Art Popular apresentou-se com o patrocínio da rádio Transcontinental FM, parceira da festa neste ano.

1- Fogueira do CEP;
2 - Associados e convidados reunidos;
3 - Brinquedos para as crianças;
4 - Apresentação de dança.

3

4

1

2

1- Integrantes da Orquestra Sinfônica ; **2**- Associados que participaram do evento; **3**- Homenageada do evento junto com o Sr. Rico; **4** - Dirigentes do Clube e autoridades.

ABERTURA DO INVERNO

A Orquestra Sinfônica Carlos Gomes encantou a todos com um repertório de extremo bom gosto e tematizado.
Os componentes da orquestra são voluntários e amam tocar e sentimos emoção em cada nota. Agradecemos ao Maestro Ricardo Rosseto Mielli e a todos os integrantes da orquestra pelo maravilhoso espetáculo. Registramos a presença do Vereador Toninho Paiva, um grande incentivador da cultura em nosso município.

3

4

FEIRA DO LESTE EUROPEU

Evento comunitário do bairro de Vila Zelina e adjacências - Distrito de Vila Prudente, região com aspecto cultural forte da imigração leste européia com oferta da culinária e artesanato típico das quatorze comunidades de imigrantes e descendentes de imigrantes do centro e leste europeu que formaram a cultura desta região como bielorrussos, búlgaros, croatas, eslovacos, eslovenos, estonianos, húngaros, letos, lituanos, poloneses, romenos, russos , tchecos e ucranianos e, da comunidade paulistana desta região leste européia de Vila Prudente. O artesanato típico como as "*Matrioshkas*" Russas, a Arte Ucraniana em Porcelana , A Machetaria Búlgara, A Arte em Madeira e em Tecido Eslava. Os Ovos Pintados com motivos Eslavos e o diversificado artesanato da comunidade de Vila Prudente.

COMO CHEGAR:
Rua Aracati Mirim – Jardim Avelino
(ao lado do Parque Ecológico da Vila Prudente)

HORÁRIOS DE FUNCIONAMENTO:
Evento mensal: Domingo, das 10h às 17h.
Conferir o calendário no site *www.amoviza.org.br*

COMUNIDADE BÚLGARA
AQUI TEM
BURECAS DA CASA BÚLGARA
DOCES E SALGADOS
5

1 - Bonecas Matrioshkas; **2** - Barracas de Artesanato; **3** - Cerâmica Russa; **4** - Vista aérea do espaço; **5** - Barracas com comidas típicas.

Colégio Machado de Assis

“Crescendo junto com seu filho”

Entrada Rua do Professores

Entrada Rua José Vicente Ferreira

Ensino Infantil

Ensino Fundamental

Ensino Médio

MATRÍCULAS ABERTAS!

Infraestrutura

- Anfiteatro
- Biblioteca
- Cantina
- Casa do Integral
- Cidade do Trânsito
- Laboratório de Ciências
- Laboratório de Informática
- Playground
- Parque da Pedra
- Piscina
- Quadra Poliesportiva
- Sala de Música
- Sala Multimídia
- Transporte Próprio

Atividades Extracurriculares

- Ballet Clássico
- Fanfarra
- Futsal
- Ginástica Olímpica
- Handebol
- Jazz
- Jogos Digitais
- Natação
- Robótica
- Taekwondo
- Violão

Endereço: Rua dos Professores, 348 - Eng. Goulart - Telefone: (11) 2621-2192 / 2621-0646
Site: www.colegiojmmachadodeassis.com.br - E-mail: contato@colegiojmmachadodeassis.com.br

ESPOSIÇÃO TEMÁTICA: BOXE

Foram momentos de muita emoção na abertura desta Exposição Temática que revive a grandeza do nosso clube no Boxe. Estiveram presentes atletas e dirigentes do Cep e o grande homenageado foi Vitor Ribeiro, nome de destaque no boxe nacional. A exposição fica aberta até o dia 23 de julho e os associados poderão assistir ao documentário "O Boxe no Cep".

1- Vitor Ribeiro, o maior nome do boxe no CEP e o presidente Afonso Celso Lenzi; **2** - Luiz Carlos Gonzaga, diretor cultural; **3** - Ex atletas e participantes do evento.

Biblioteca

BIBLIOTECA

1

Mais de 5 mil volumes, de todos os gêneros literários, à disposição dos associados. A Biblioteca "José Maria Rúbio" funciona aos sábados, domingos e feriados, das 9h às 15h, oferecendo conforto para que os associados do clube tenham uma ótima leitura.

1 - Biblioteca vista externa;
2 e 4 - Associados utilizando o acervo;
3 - Parte do acervo da Biblioteca.

2

4

3

Relatório de Obras

AJUSTE DE DIVISAS NO CAMPO DOS FUNDOS

CRONOGRAMA DA OBRA

ANÁLISE	PROJETO	EXECUÇÃO	CONCLUÍDA
OK	OK	OK	

REFORMA DO CAMPO DO MEIO

CRONOGRAMA DA OBRA

ANÁLISE	PROJETO	EXECUÇÃO	CONCLUÍDA
OK	OK	OK	

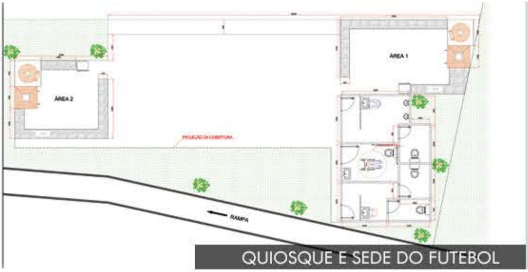
ÁREA 1
ÁREA 2
PROJEÇÃO DA COBERTURA
RAMPA

QUIOSQUE E SEDE DO FUTEBOL

CRONOGRAMA DA OBRA

ANÁLISE	PROJETO	EXECUÇÃO	CONCLUÍDA
OK	OK		

Prezado Conselheiro,

Está chegando o inverno e os dias mais frios, porém as atividades no nosso clube não param, estamos tocando as obras iniciadas e outros tantos trabalhos de manutenção que não são visíveis aos olhos dos nossos associados, mas que precisam ser feitos e devemos aproveitar este período.

Vocês receberão informações muito mais detalhadas da DA por ocasião da reunião do CD. Obras como a reforma do campo, a substituição de válvulas nas piscinas, as quadras que serão reconstruídas, a informatização das portarias que nos permitirá fazer com que o pagamento seja feito internamente e não mais na entrada, etc...

1. Reforma do Campo do Meio

2. Reforma do Campo do Meio

3. Reforma da Piscina Climatizada (concluído)

4. Reforma da Piscina Climatizada (concluído)

Como todos os anos, o período de inverno é uma época difícil para o CEP do ponto de vista financeiro. Cai a frequência dos associados e alguns deixam mesmo de pagar suas contribuições, o que nos traz muito aperto financeiro, mais agravado ainda num cenário de crise como que atravessamos no nosso país. Mais do que nunca devemos ser cautelosos com os gastos e buscar internamente todas as oportunidades de economia que pudermos realizar, além da busca incessante de patrocinadores e parceiros para nos ajudar a seguir em frente e deixar nosso clube cada dia melhor. Forte abraço a todos.

Renato Mordenti Filho
Presidente do Conselho Deliberativo

QUIOSQUE DO TÊNIS

Um espaço moderno equipado com forno para pizza e pães, churrasqueira, pia e mesas, ideal para pequenas festas e confraternizações, com capacidade para 60 pessoas.
Pode ser alugado por associados e não associados para a realização de eventos.

Equipe de Badminton

BADMINTON EM DESTAQUE

A equipe de Badminton do CEP coordenada pelo professor Suk Kun Yi vem obtendo excelentes resultados em campeonatos externos levando o nome do CEP aos pódios deste esporte. Nossos atletas de Badminton participaram do torneio que foi realizado no dia 26 de maio no *Nippon Country Club*, com 150 participantes e um total de 160 jogos. Participaram em 6 categorias onde ganharam na categoria Master Ouro, Categoria Sênior A Prata, Categoria Sênior B Bronze e Categoria Aberta Ouro.

Lavagem Ecológica da Transcontinental

BEBIDAS
FAH-5487
EXF-3852

LAVAGEM ECOLÓGICA

A tenda principal da Festa Junina ficou lotada de associados que foram aproveitar a oportunidade de lavar seu carro sem gastar nada e ainda contribuir para o meio ambiente, pois a lavagem não utiliza água. O sistema é perfeito e o atendimento aos associados foi sensacional. Parabéns a Letícia ao Xandinho e à Transcontinental por mais este evento de sucesso!

Lava rápido ecológico Transcontinental FM
#LAVARAPIDOTRANS
Economize água e preserve o meio ambiente!
Transcontinental FM 104,7

Lava rápido ecológico
#LAVAR
TRANS
Econo água
ambiente
#LAVARAPIDOTRANS

1 - Salvador Arena (esque.) e Luiz Manzulini no Memorial; **2** - Patrícia, Rafael e Augusto na Festa Junina; **3** - Sidnei Medeiros e Emily na Festa Junina.

5- De pé: Marisa Trindade(esque.) e Regina Lopes. Sentadas: Valéria Rodrigues (esque.) e Anita Gatti no Boulevard.

Agenda - Próximos Eventos

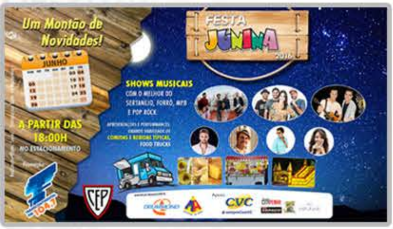
Um Montão de Novidades!
JUNHO
FESTA JUNINA
2016
SHOWS MUSICAIS
COM O MELHOR DO SERTANEJO, FORRÓ, MPB E POP ROCK
COMIDAS E BEBIDAS TÍPICAS
FOOD TRUCKS
A PARTIR DAS 18:00H
NO ESTACIONAMENTO
104,7
CEP
Apoio:
CVC

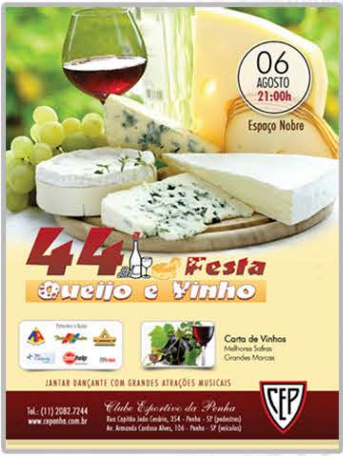
06
AGOSTO
21:00h
Espaço Nobre
44ª Festa
Queijo e Vinho
Carta de Vinhos
Melhores Safras
Grandes Marcas
JANTAR DANÇANTE COM GRANDES ATRAÇÕES MUSICAIS
Tel.: (11) 2082.7244
www.cepenha.com.br
Clube Esportivo da Penha
Rua Capitão João Cesário, 354 - Penha - SP (pedestres)
Av. Armando Cardoso Alves, 106 - Penha - SP (veículos)
CEP

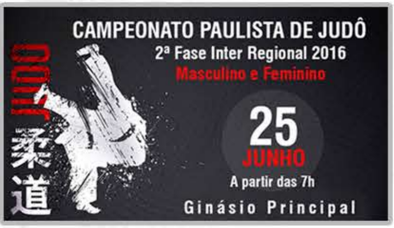
CAMPEONATO PAULISTA DE JUDÔ
2ª Fase Inter Regional 2016
Masculino e Feminino
JUDO
柔道
25
JUNHO
A partir das 7h
Ginásio Principal

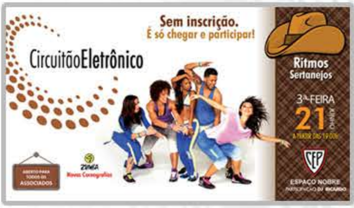
Sem inscrição.
É só chegar e participar!
CircuitãoEletrônico
ABERTO PARA TODOS OS ASSOCIADOS
ZUMBA
Novas Coreografias
Ritmos Sertanejos
3ª-FEIRA
21
JUNHO
A PARTIR DAS 19:00h
CEP
ESPAÇO NOBRE

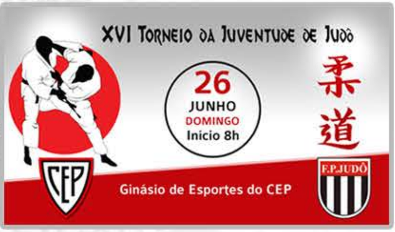
XVI TORNEIO DA JUVENTUDE DE JUDÔ
26
JUNHO
DOMINGO
Início 8h
柔道
CEP
F.P.JUDÔ
Ginásio de Esportes do CEP

Afonso Celso Lenzi (esquerda), Vitor Ribeiro e Marcos Ghilosti em evento no Memorial em 2016

BOXE - VITOR RIBEIRO

Foram momentos de muita emoção na abertura desta Exposição Temática que revive a grandeza do nosso clube no Boxe. Estiveram presentes atletas e dirigentes do Cep e o grande homenageado foi Vitor Ribeiro, nome de destaque no boxe nacional.

Vitor Ribeiro como lutador e como técnico foi, sem dúvidas o maior nome do boxe no Cep.

Vitor Ribeiro (esquerda) com Danilo Batista em Los Angeles

O Boxe do Cep ocupou posição de destaque neste esporte e durante o período de 1968 à 1971 foi a equipe com mais vitórias nos campeonatos amadores de boxe, tudo isso graças ao trabalho e dedicação de Vitor Ribeiro. A equipe de boxe do Cep chegou a ser a base da seleção brasileira e revelou grandes talentos e campeões como Valdemar Paulino, Danilo Batista e Ari Honório do Carmo. Hoje Vitor Ribeiro está com 75 anos e continua na ativa.

Vitor Ribeiro