ANO 1 - NÚMERO 3 - DEZEMBRO DE 2015

CEP DIGITAL

REVISTA DIGITAL DO **CLUBE ESPORTIVO DA PENHA**

TÁXI AÉREO-SAE

Papai Noel

EMOÇÃO QUE VEM DO CÉU

DESTAQUES › CHEGADA DO PAPAI NOEL › ESPECIAL DE NATAL › RECITAL DE DANÇA DO CEP

BORGES CARNES
BOX 03
CORTES ESPECIAIS
QUALIDADE
BOM PREÇO
GARANTIDA
Carnes
Exóticas

BORGES CARNES

Cortes Especiais

Uma Boutique de Carnes
para valorizar seu paladar

Deixe seu Churrasco ainda mais saboroso!

Carnes Exóticas e Especiais

• Cordeiro • Carne de Javali
• Leitoa • Costela de Leitoa
• Coelho • Carne de Búfalo • Kafta

Produtos Diferenciados • Embalagem à Vácuo

Cortes Especiais Gado Angus

carnes mais macia e saborosa

Preparamos cortes selecionados para
Resturantes, Lanchonetes, Pizzarias, Esfiharias e Buffets em embalagens especiais

Acreditamos no trabalho, na honestidade e acima de tudo em Deus

MERCADO MUNICIPAL DA PENHA - BOX 03
Av. Gabriela Mistral, 160 - Tel:. 2082-0522 / 2647-5948- (Ao lado do Terminal de ônibus)

4 Palavra do Presidente - Mais um ano chega ao fim

5 Matéria de Capa
Chegada do Papai Noel, emoção que vem do céu

7 Sessão Solene - 85 Anos do CEP

8 1º Encontro de Corais
Momentos de enlevo e boa música

10 3º Recital de Dança do CEP
Novos talentos da dança do CEP

12 Relatório de Obras - Manutenção do Vestiário Feminino

13 Conselho Deliberativo - Associada em Destaque
Aprovação do Orçamento para 2016 - Lucy Belinello

14 Conheça os Departamentos - Depto. de Futebol

15 Confraternização do Tênis - Melhores do Ano

16 Especial de Natal Brasil - Itália
Apresentação de Corais e Conjunto Italiano

17 Radar - Fotos dos Associados

18 Agenda - Próximos Eventos

19 Túnel do Tempo - Volta da Penha

Expediente

CEP DIGITAL
Revista Digital do
Clube Esportivo da Penha
Ano 1 - Número 3 - Dezembro de 2015

Gestão
Afonso Celso Lenzi

Editor-Chefe
Adair Cortez

Editor-Assistente
Sebastião Pinto Braga

Periodicidade
Mensal

Mailing de Distribuição
10.000

Marketing
Luiz Fernando Mordenti
Alexandre Ribeiro Mourão

Publicidade
Cristiane Ferranti - 11 2082.7244
marketing@cepenha.com.br

Fotografia e Artes
Sebastião Pinto Braga

Redação e Contatos
Rua Capitão João Cesário, 354
Penha - SP (Portaria de Pedestres)
Rua Armando Cardoso Alves, 106
Penha - SP (Portaria de Veículos)
www.cepenha.com.br
cep@cepenha.com.br
facebook.com/cepenha
11 2082.7244

Editorial

Palavra do Presidente

Mais um ano chega ao fim

Afonso Celso Lenzi
Presidente

Queridos associados, encerramos mais um ano e está na hora de um balanço geral de nossas atitudes, pois mesmo diante das dificuldades de 2015, conseguimos colher esperança, otimismo, amizade e perseverança. Os amigos, diretores e colaboradores contribuíram de forma decisiva para continuarmos crescendo e o mais importante, mantendo um ambiente harmonioso e familiar. O nosso foco para 2016 é o associado e toda a família CEP. Tenho certeza que com muito trabalho poderemos vencer todos os obstáculos. Vamos pedir a Deus que nos dê muita força e saúde e que juntos consigamos fazer tudo em prol do nosso querido Clube Esportivo da Penha.

FELIZ NATAL
E PRÓSPERO ANO NOVO!

Contato:
afonsolenzi@cepenha.com.br

Matéria de Capa

Chegada do Papai Noel

O tempo passa mas a Chegada do Papai Noel continua sendo um momento mágico, aguardado com ansiedade pelas crianças e por grande parte dos adultos. Este evento é um dos mais tradicionais de nosso Clube.

Recado do Editor

Natal - É tempo de comemorar!

Este foi um ano de grandes dificuldades.
Cada um de nos sofreu na própria pele o peso da crise que alcança todos os setores do pais.
Mas antes de lamentarmos é hora de agradecer, comemorar e fazer crescer dentro de cada um a esperança de um Brasil mais justo e digno.
Aproveitemos a data que marca o renascimento de Cristo para avaliarmos nossas atitudes, crescermos como seres humanos e junto com nossos familiares e amigos festejar este momento tão especial.
Chega de crise! Que cada um de nós faça do Natal motivo para nos envolvermos num imenso abraço e sonhar com um futuro melhor!

CONTATO:
editor@cepenha.com.br

Adair de Almeida Cortez
Editor Chefe

Evento de Muitas Atrações

1 - Descida do Papai Noel no Estádio Principal; **2** - Bailarina e Contadora de Histórias; **3** - Equipe do Departamento Social; **4** - Brinquedos infláveis.

Sessão Solene na ALESP

85 ANOS DO CEP

Uma cerimônia que encheu de orgulho toda a Comunidade Penhense. No majestoso Plenário Juscelino Kubitschek da ALESP, no dia 23/10 nosso clube foi homenageado com uma Sessão Solene por iniciativa do Deputado Estadual Cauê Macris.
A homenagem foi abrilhantada com a apresentação do nosso Coral sob o comando do Regente Eli. O grupo interpretou o Hino do CEP, além de outras músicas com magnifíco arranjo coral.

1

2

3

4

1- Dep. Estadual Cauê Macris e Presidente Afonso Celso Lenzi.

2- Presidente Afonso Celso Lenzi, sendo entrevistado pela TV ALESP.

3 - Coral do CEP e Luiz Carlos Gonzaga Diretor Cultural.

4 - Plenário da ALESP.

ENCONTRO DE CORAIS

O canto coral desperta a musicalidade das pessoas, uma atividade excelente para quem canta e melhor ainda para quem escuta. O evento contou com a presença dos corais: Club Homs, Coral Cantabile, Coral da Igreja Metodista da Penha, Coral Luar do Sertão e Coral do Clube Esportivo da Penha. O repertório, com clássicos e populares, agradou em cheio o público. Parabéns ao Depto. Cultural e a todos os regentes e coralistas. Um lindo espetáculo!

1

CLUB HOMS
BRASIL
2

CANTO CORAL

Os encontros de corais são uma excelente maneira de criar novas amizades e relacionamentos.

1 - Coral Luar do Sertão;
2 - Diretor Cultural Luiz Carlos Gonzaga recebendo homenagem do Coral Club Homs;
3 - Integrante do Coral Luar do Sertão;
4 - Coral Cantabile.

3

4

Colégio Machado de Assis

“Crescendo junto com seu filho”

Entrada Rua do Professores

Entrada Rua José Vicente Ferreira

Ensino Infantil

Ensino Fundamental

Ensino Médio

MATRÍCULAS ABERTAS!

Infraestrutura

- Anfiteatro
- Biblioteca
- Cantina
- Casa do Integral
- Cidade do Trânsito
- Laboratório de Ciências
- Laboratório de Informática
- Playground
- Parque da Pedra
- Piscina
- Quadra Poliesportiva
- Sala de Música
- Sala Multimídia
- Transporte Próprio

Atividades Extracurriculares

- Ballet Clássico
- Fanfarra
- Futsal
- Ginástica Olímpica
- Handebol
- Jazz
- Jogos Digitais
- Natação
- Robótica
- Taekwondo
- Violão

3º Recital de Dança CEP

Com o tema Alice no País das Maravilhas, as bailarinas de nossa academia apresentaram um lindo recital, com um figurino excelente e coreografias fantásticas. A evolução da técnica surpreende, inúmeras bailarinas se apresentaram com sapatilha de ponta em números lindíssimos. Parabéns à Prof. Claudia Regina e às nossas bailarinas pela dedicação.

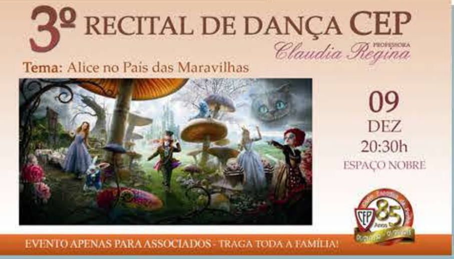

3º RECITAL DE DANÇA CEP
Professora Claudia Regina

Tema: Alice no Pais das Maravilhas

09
DEZ
20:30h
ESPAÇO NOBRE

EVENTO APENAS PARA ASSOCIADOS - TRAGA TODA A FAMÍLIA!

3º Recital de Dança CEP

Relatório de Obras

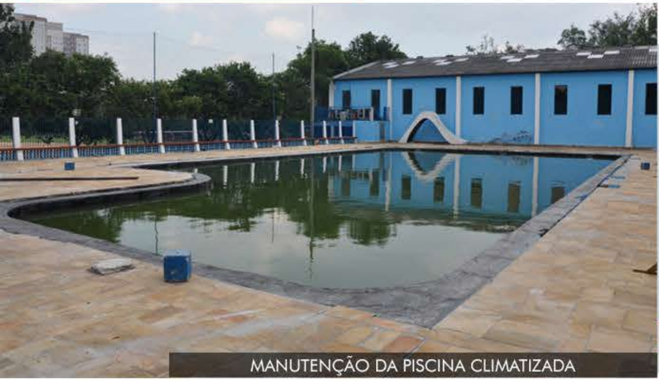

MANUTENÇÃO DA PISCINA CLIMATIZADA

CRONOGRAMA DA OBRA

ANÁLISE	PROJETO	EXECUÇÃO	CONCLUÍDA
OK	OK	●	

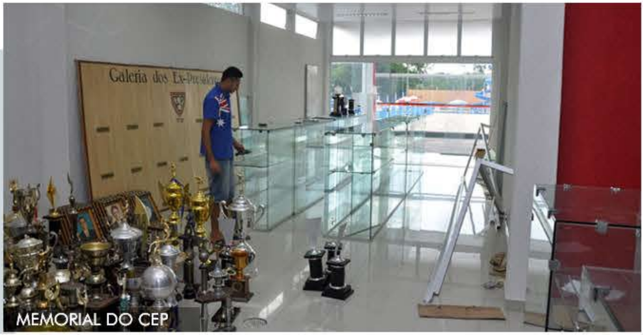

MEMORIAL DO CEP

CRONOGRAMA DA OBRA

ANÁLISE	PROJETO	EXECUÇÃO	CONCLUÍDA
OK	OK	●	

REFORMA DO VESTIÁRIO FEMININO

CRONOGRAMA DA OBRA

ANÁLISE	PROJETO	EXECUÇÃO	CONCLUÍDA
OK	OK	OK	OK

Conselho Deliberativo

ORÇAMENTO PARA 2016

A Reunião do Conselho do dia 30 de novembro teve como pauta principal a aprovação do orçamento para 2016.
Em épocas de grande turbulência da econômia como a que estamos vivendo no momento, a atualização dos conselheiros é fundamental para garantir e respaldar um orçamento equilibrado.
Diversos conselheiros ocuparam a tribuna para expor seus pontos de vista sobre a peça orçamentária.
Ao final dos trabalhos e após esclarecimentos da diretoria administrativa o orçamento para 2016 foi aprovado.

Associada em destaque

Lucy Belinello
Associada do Cep

AMOR À NATUREZA

Professora aposentada e associada desde 2010, Lucy Belinello cultiva um hobby fascinante, a fotografia. Com sua câmera tem registrado com capricho a maravilhosa Fauna e Flora de nosso clube.
Em suas imagens capturadas podemos apreciar a grande riqueza e biodiversidade do CEP.
Conheça a página da Lucy no flickr no endereço :
https://www.flickr.com/photos/lucbel

Conheça os Departamentos

O Estádio Principal é um dos melhores da Zona Leste, pelo tamanho e também por oferecer piso de grama sintética de alta qualidade.

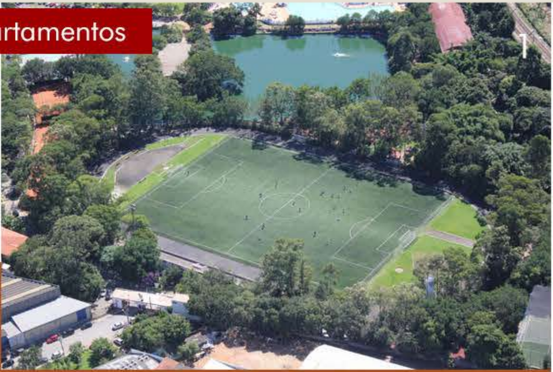

DEPARTAMENTO DE FUTEBOL

É um dos departamentos mais tradicionais do CEP e oferece aos associados três campos de futebol oficiais e mais um campo de futebol society. Existem times de futebol associativo chamados *Rachas* que durante o ano todo desputam um animadissimo campeonato interno.
O departamento é coordenado por nosso Diretor Marcos Ghislostti.

1 - Vista aérea do Estádio Principal de Futebol;
2 - Marcos Ghislostti - Diretor de Futebol;
3- Equipe Campeã do Campeonato de Futebol 2015, categoria ouro.

Confraternização do Tênis

DESTAQUES 2015

Uma festa na qual o departamento mostrou a sua principal força, a união de todos os seus integrantes. Um almoço com excelente gastronomia, música e a premiação dos destaques do Tênis do Cep em 2015. Uma linda festa para o departamento que mais cresce no clube.

COMISSÃO DE TÊNIS
CEP
85
Anos
01/01/1930 - 01/01/2015

Mais um evento de sucesso do Depto. Cultural, coordenado por nosso diretor Luiz Carlos Gonzaga. O Especial de Natal, apresentou os Corais Cantabile e Esportivo da Penha, como sempre afinadíssimos e com um repertório refinado.
O ponto alto do evento foi a apresentação do Grupo 8 Rionero in Vulture, vindos diretamente da Itália, um show que todos gostariam que não acabasse nunca.

1 - Integrantes do Coral Cantabile;
2 - Luiz Camara, Paulo Gallo e amigos;
3 - Maria Inês e dirigentes do Tênis;
4 - Durval Luchetti e Monica Messina, cantante Italiana; 5 - Luciana Valle, Valéria Ferroni e Cristina Braga.

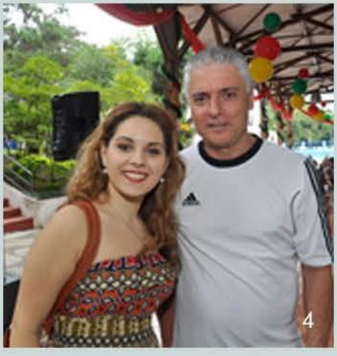

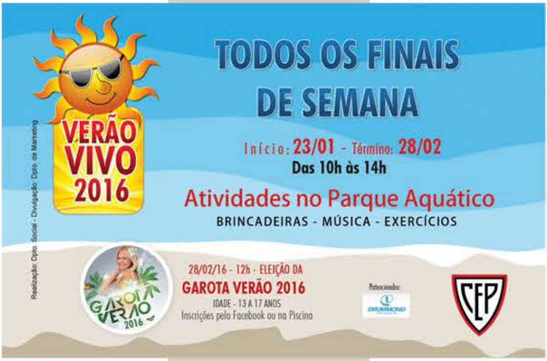

VERÃO VIVO 2016

TODOS OS FINAIS DE SEMANA

Início: **23/01** - Término: **28/02**
Das 10h às 14h

Atividades no Parque Aquático
BRINCADEIRAS - MÚSICA - EXERCÍCIOS

28/02/16 - 12h - ELEIÇÃO DA
GAROTA VERÃO 2016
IDADE - 13 A 17 ANOS
Inscrições pelo Facebook ou na Piscina

Patrocinado:

Realização: Dpto. Social - Divulgação: Dpto. de Marketing

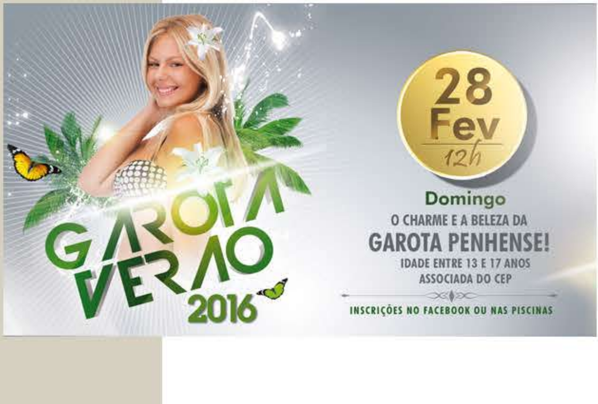

28 Fev 12h

Domingo
O CHARME E A BELEZA DA
GAROTA PENHENSE!
IDADE ENTRE 13 E 17 ANOS
ASSOCIADA DO CEP

INSCRIÇÕES NO FACEBOOK OU NAS PISCINAS

Volta da Penha - 1940

VOLTA DA PENHA

A Volta da Penha é a segunda corrida de rua mais antiga do Brasil. Uma prova de prestígio entre os atletas, participar da Volta da Penha é motivo de orgulho para qualquer corredor, pois não é uma prova fácil.

É disputada nos percursos de 5 Km e 10 Km em trajeto que atravessa grande parte do bairro da Penha, oferecendo modalidades masculina e feminina.

Volta da Penha 2013

Volta da Penha 2014

Volta da Penha 2015

Clube Esportivo da Penha
CEP
85
Anos
01/01/1930 - 01/01/2015